

Схема границ земельных участков

Основной лист

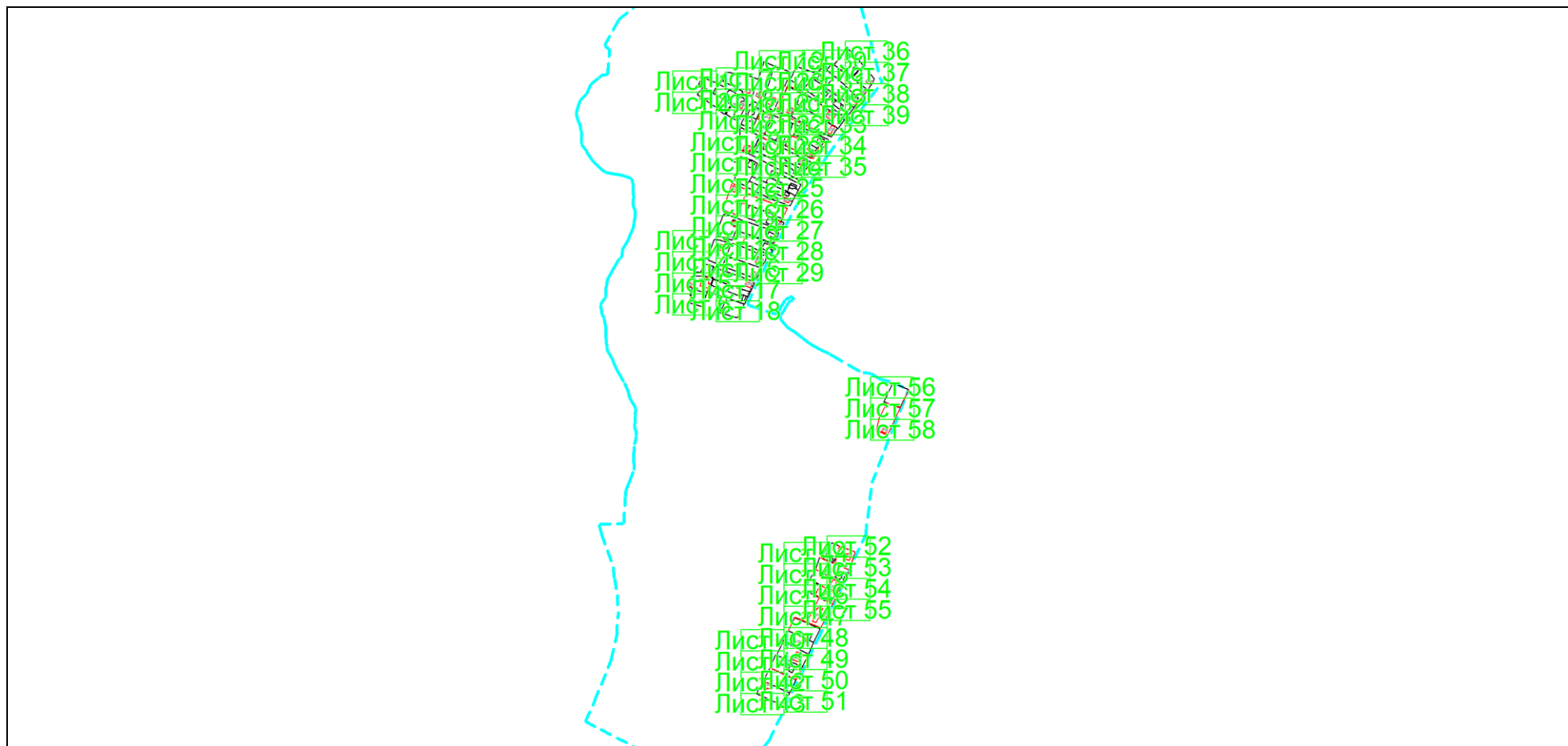

Масштаб 1: 10122

Условные обозначения:



— область выносного листа,

23

— номер выносного листа.

Остальные обозначения приведены на отдельной странице в конце раздела.

Выносной лист №1

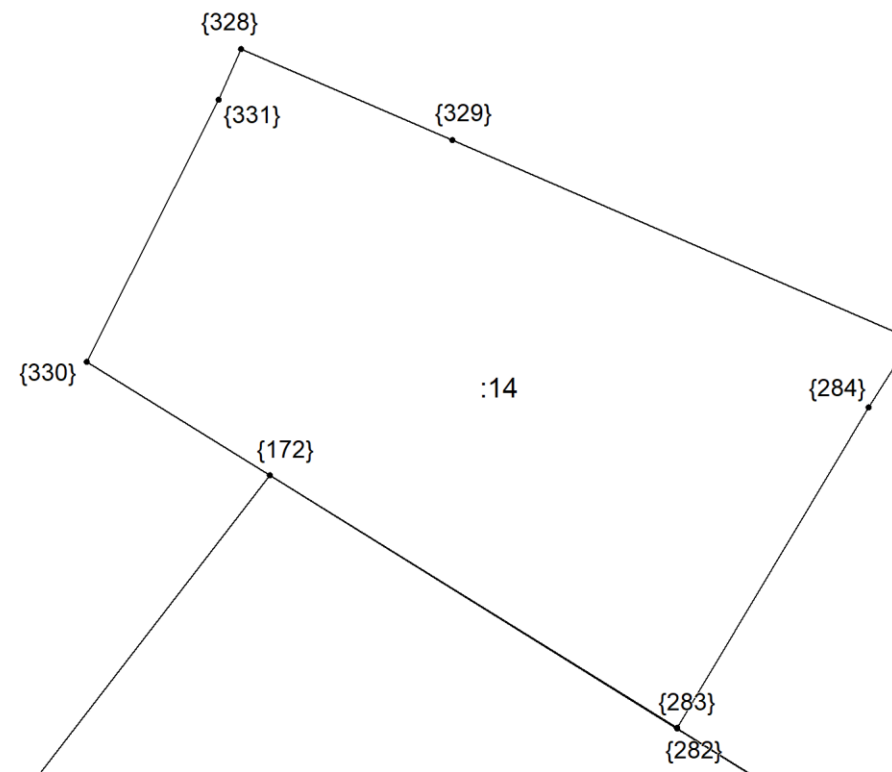

Масштаб 1:300

Условные обозначения приведены на отдельной странице в конце раздела.

Выносной лист №2

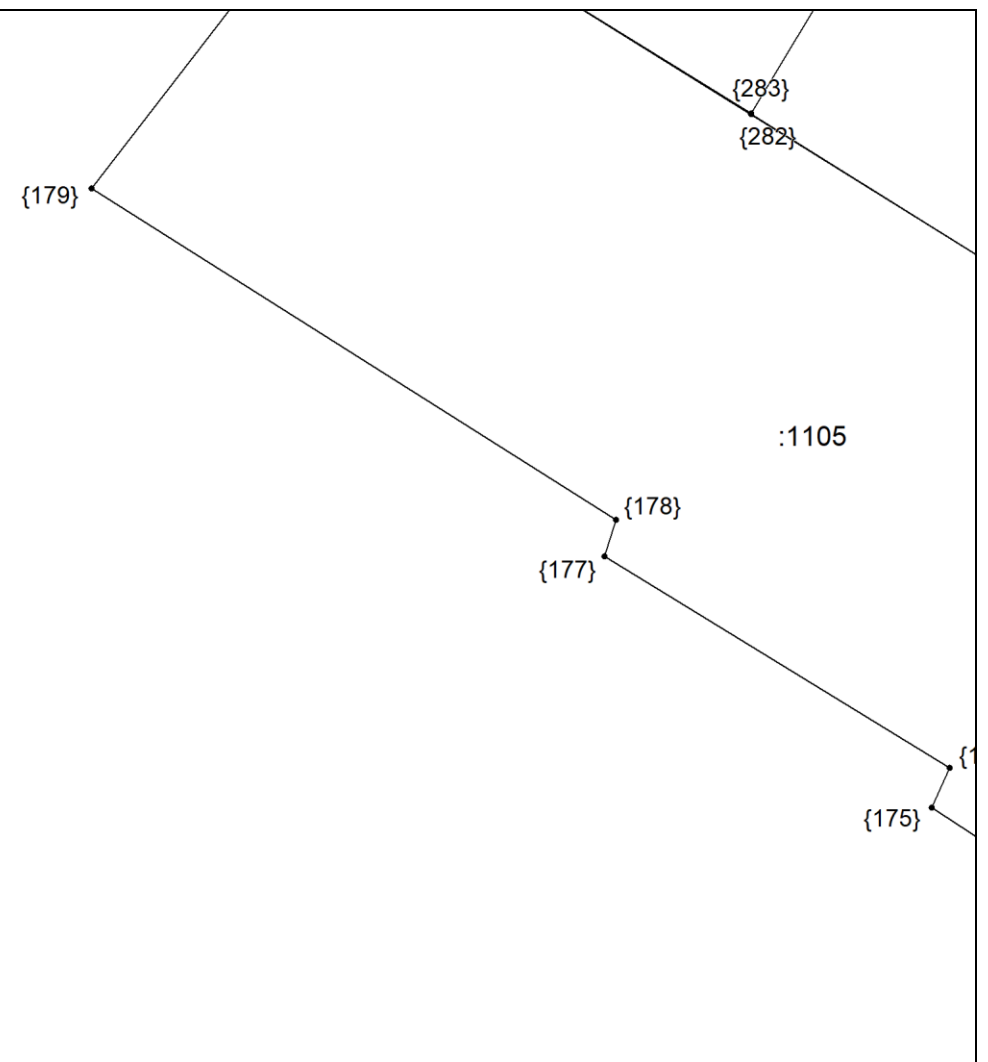

Масштаб 1:300

Условные обозначения приведены на отдельной странице в конце раздела.

Выносной лист №3

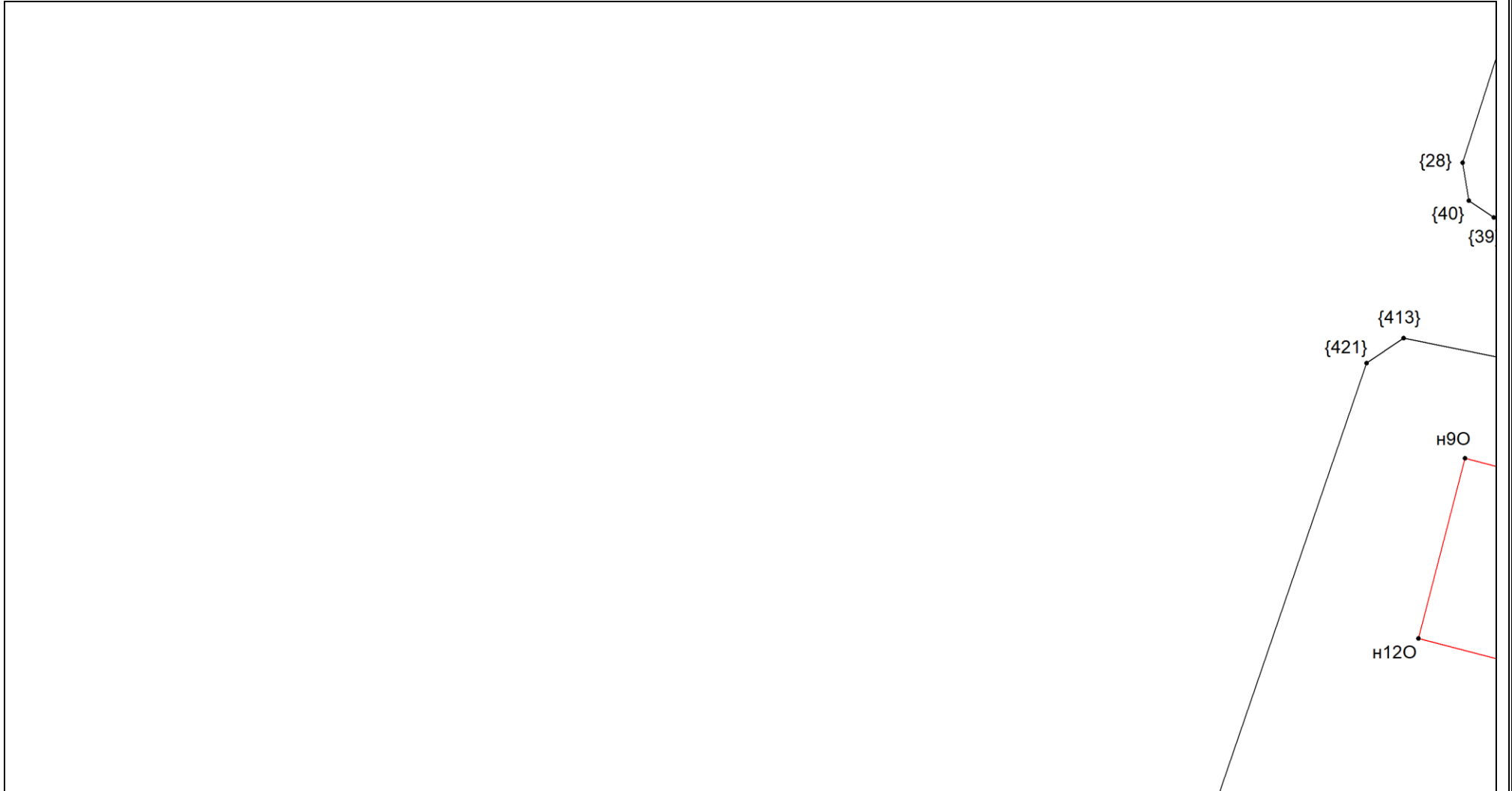

Масштаб 1:300

Условные обозначения приведены на отдельной странице в конце раздела.

Выносной лист №4

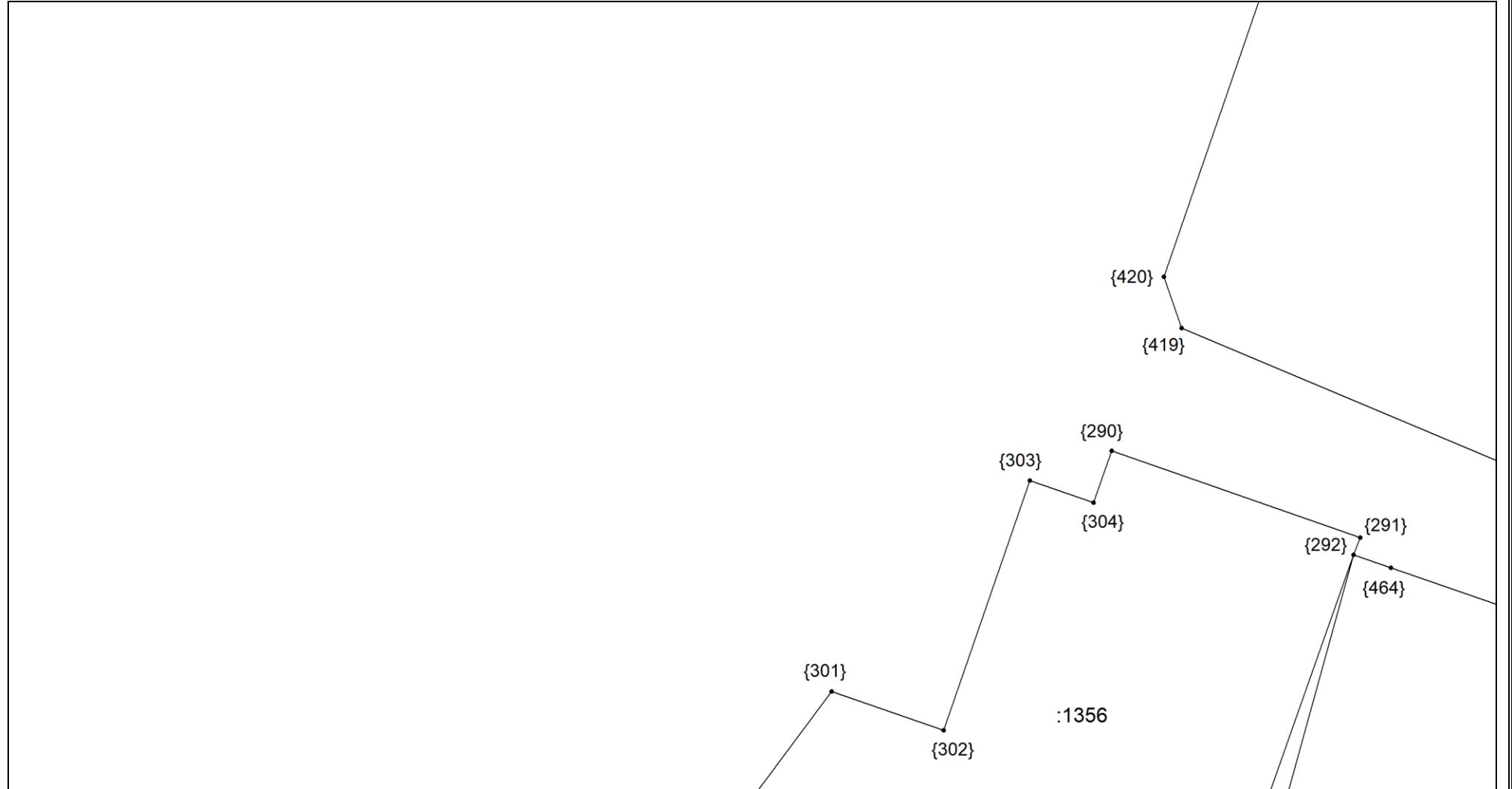

Масштаб 1:300

Условные обозначения приведены на отдельной странице в конце раздела.

Выносной лист №5

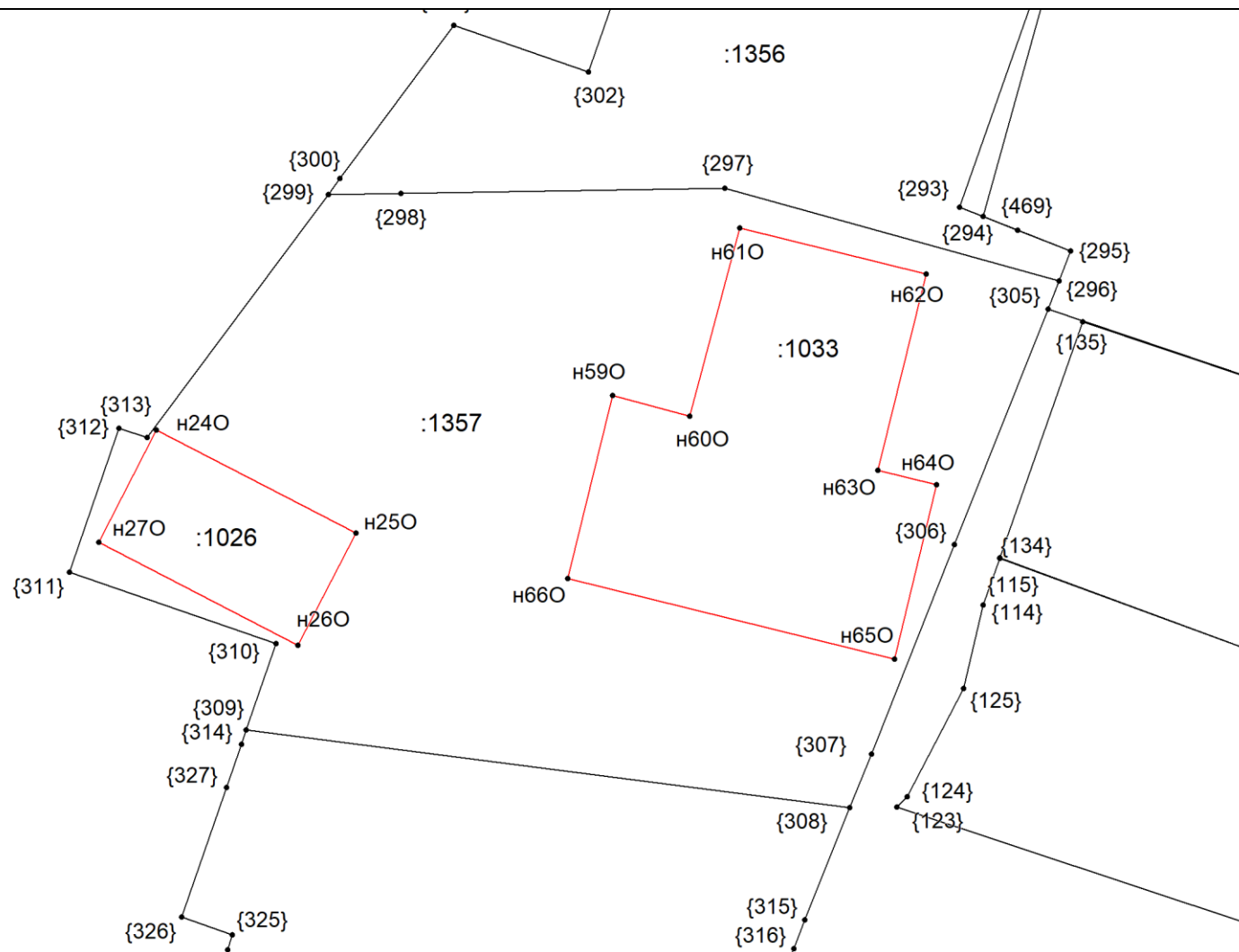

Масштаб 1:300

Условные обозначения приведены на отдельной странице в конце раздела.

Выносной лист №6

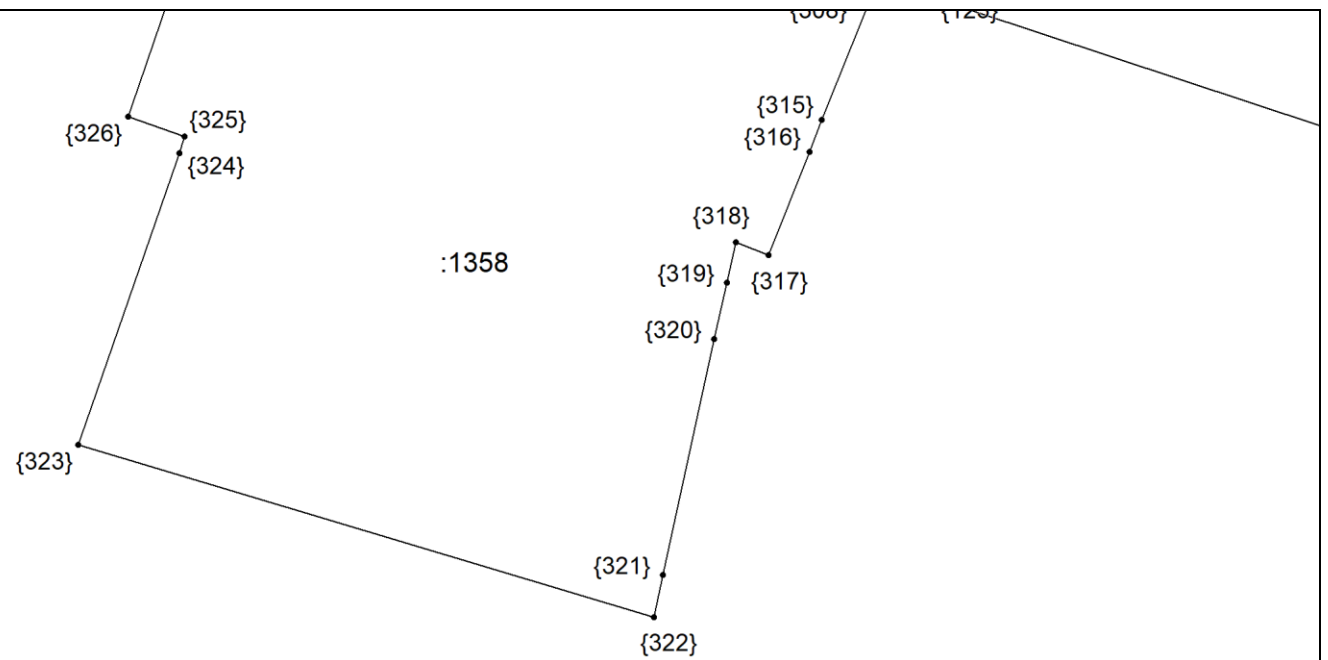

Масштаб 1:300

Условные обозначения приведены на отдельной странице в конце раздела.

Выносной лист №7

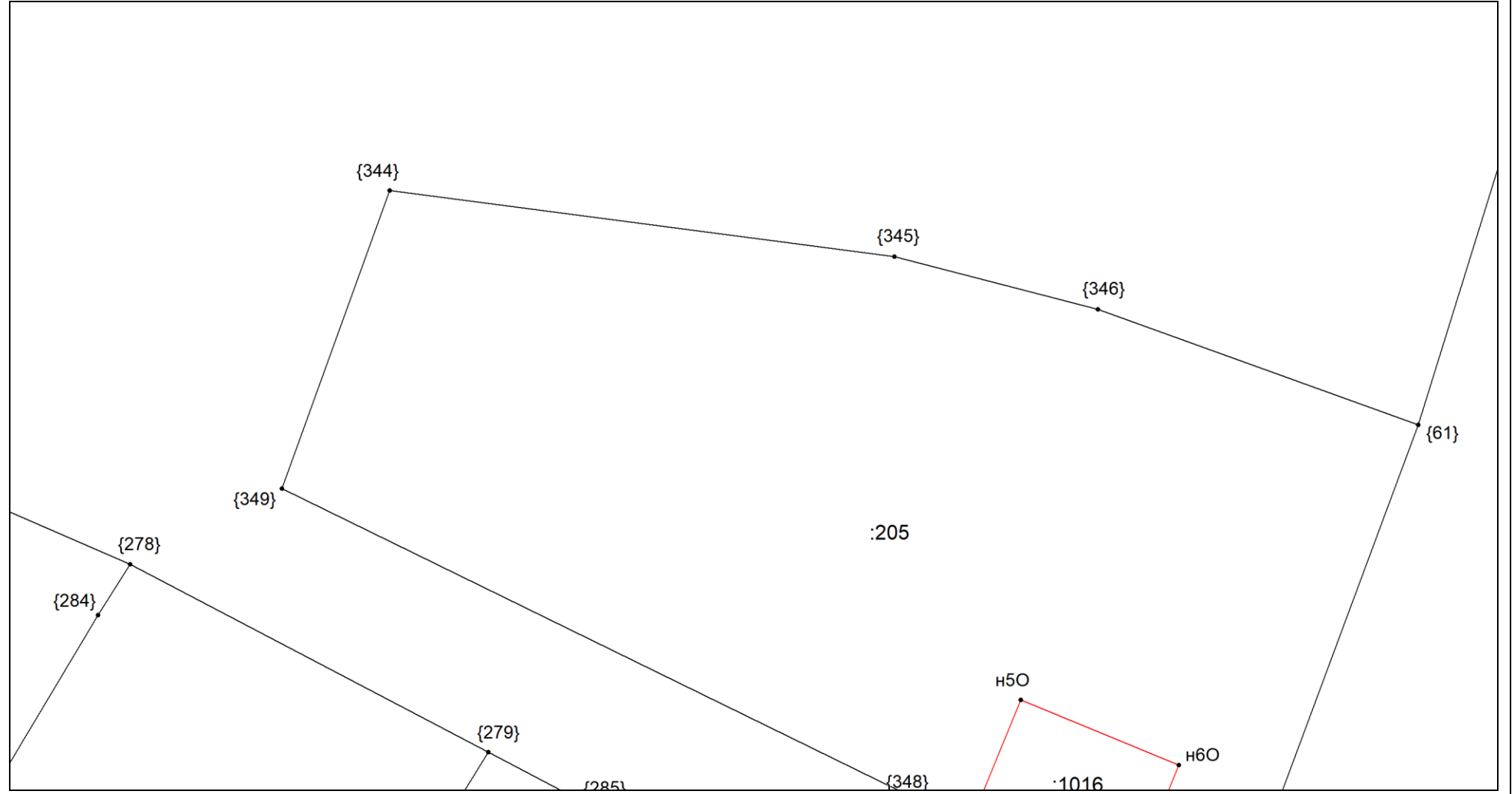

Условные обозначения приведены на отдельной странице в конце раздела.

Выносной лист №8

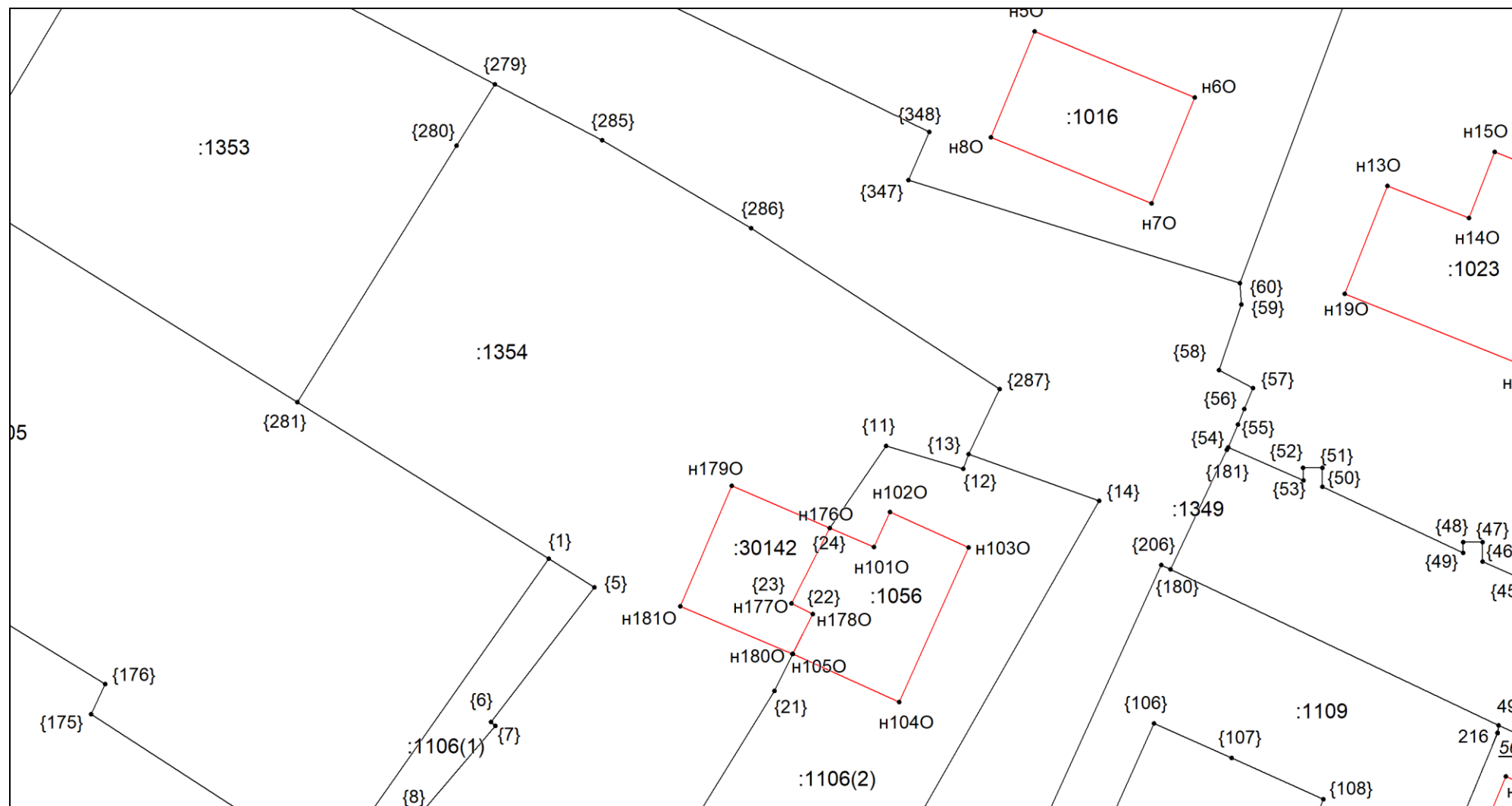

Масштаб 1:300

Условные обозначения приведены на отдельной странице в конце раздела.

Выносной лист №9

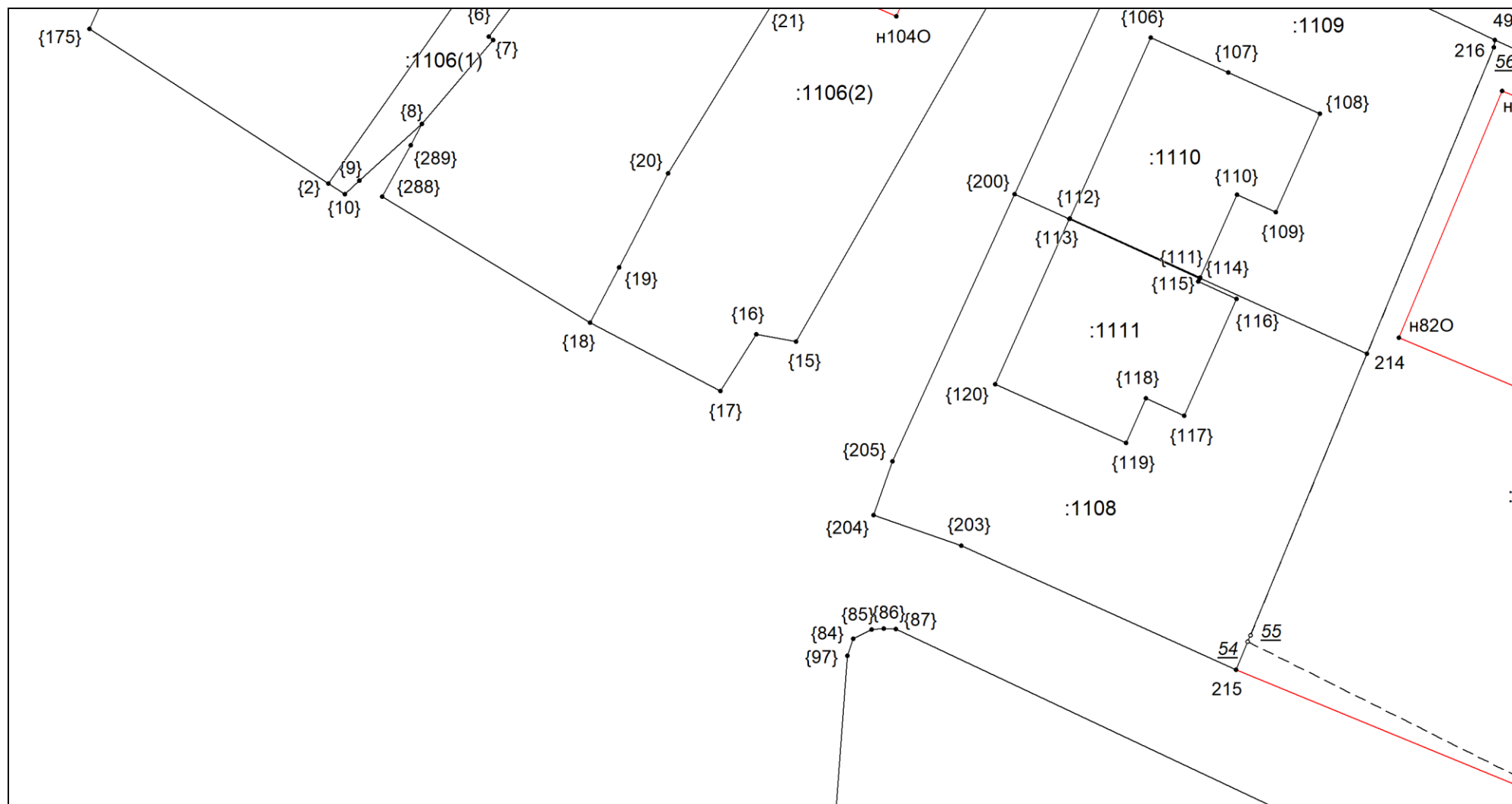

Масштаб 1:300

Условные обозначения приведены на отдельной странице в конце раздела.

Выносной лист №10

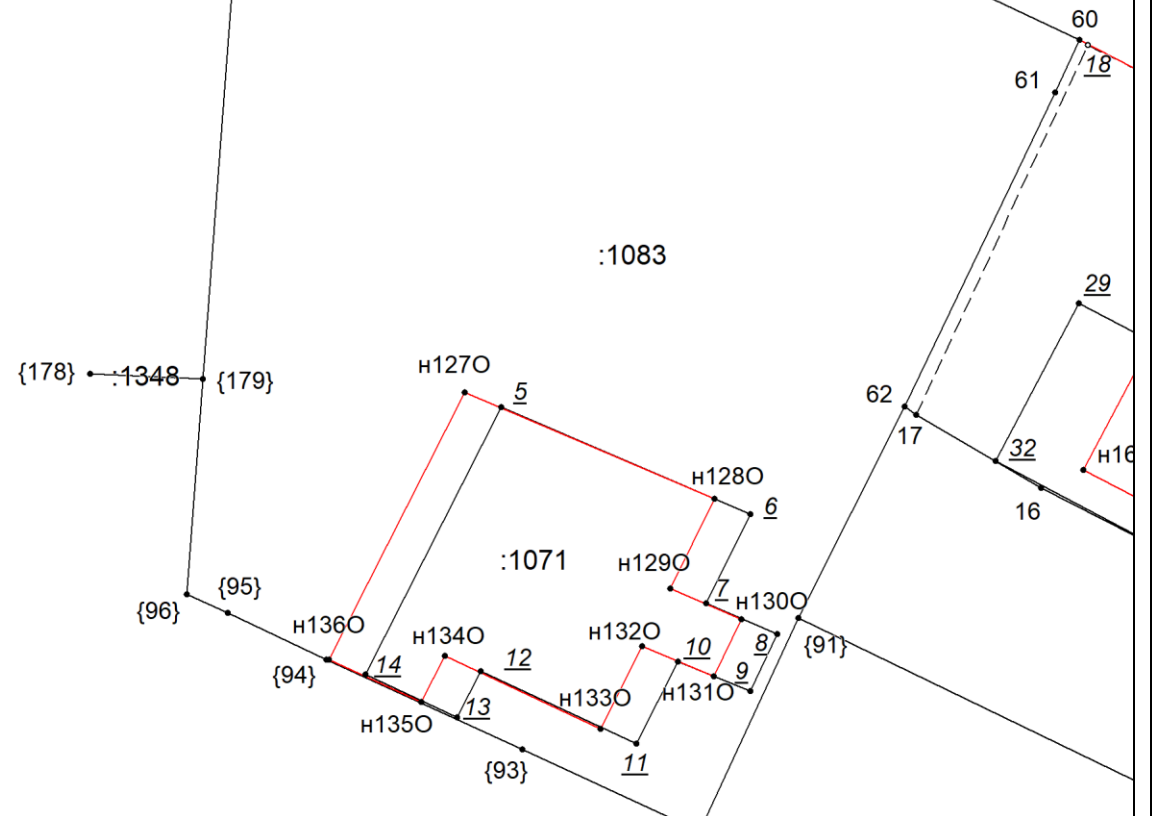

Масштаб 1:300

Условные обозначения приведены на отдельной странице в конце раздела.

Выносной лист №11

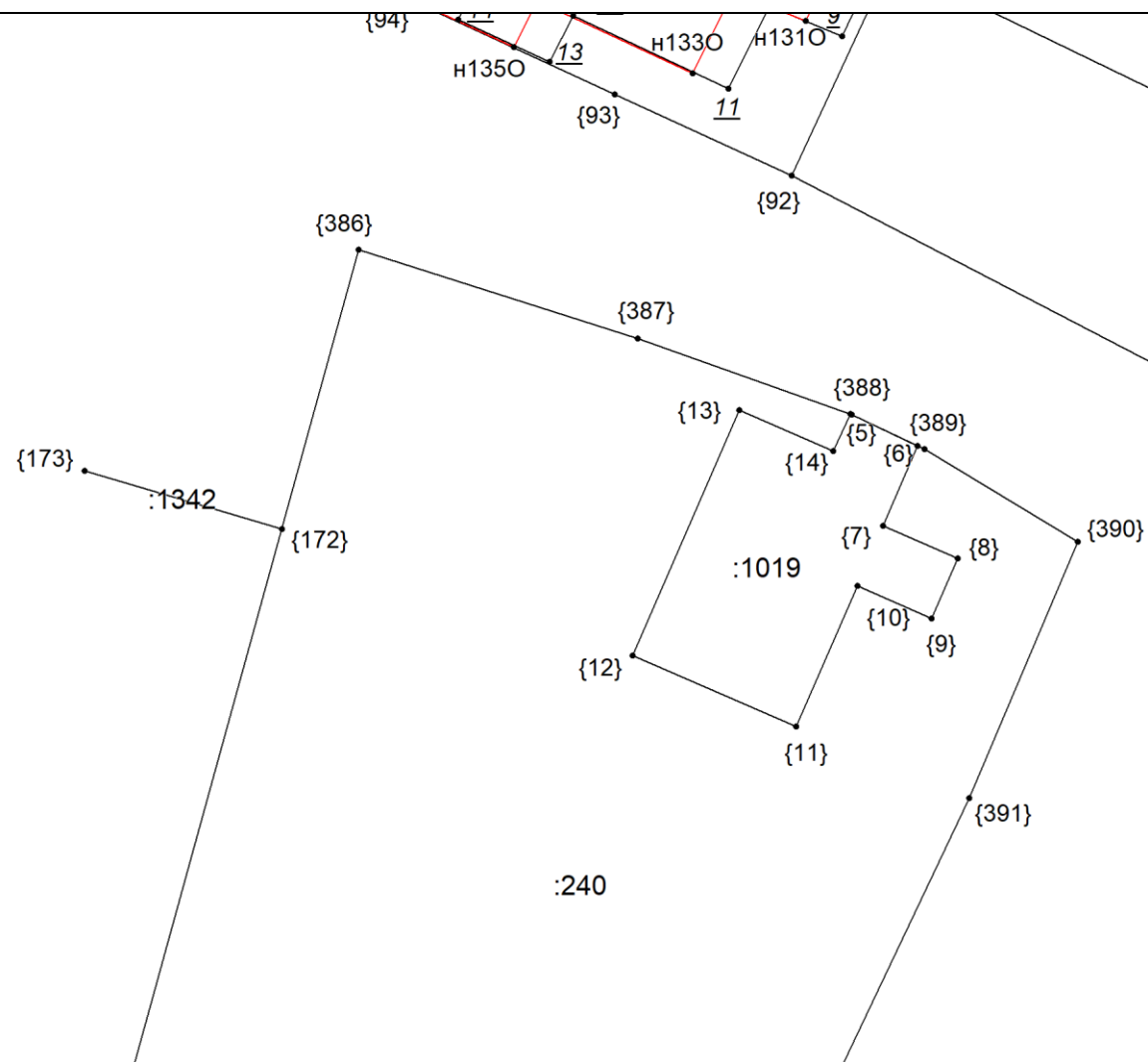

Масштаб 1:300

Условные обозначения приведены на отдельной странице в конце раздела.

Выносной лист №12

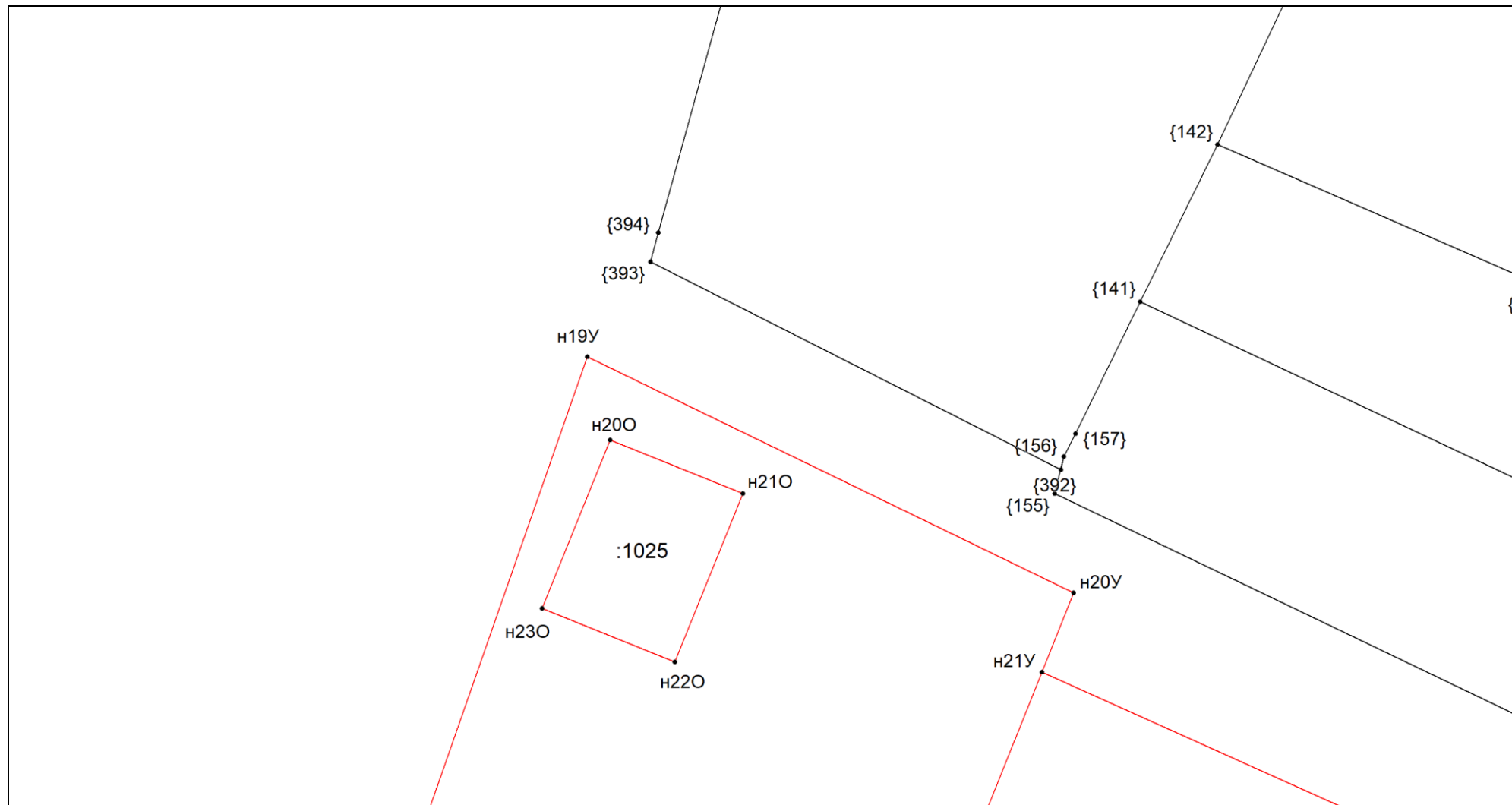

Масштаб 1:300

Условные обозначения приведены на отдельной странице в конце раздела.

Выносной лист №13

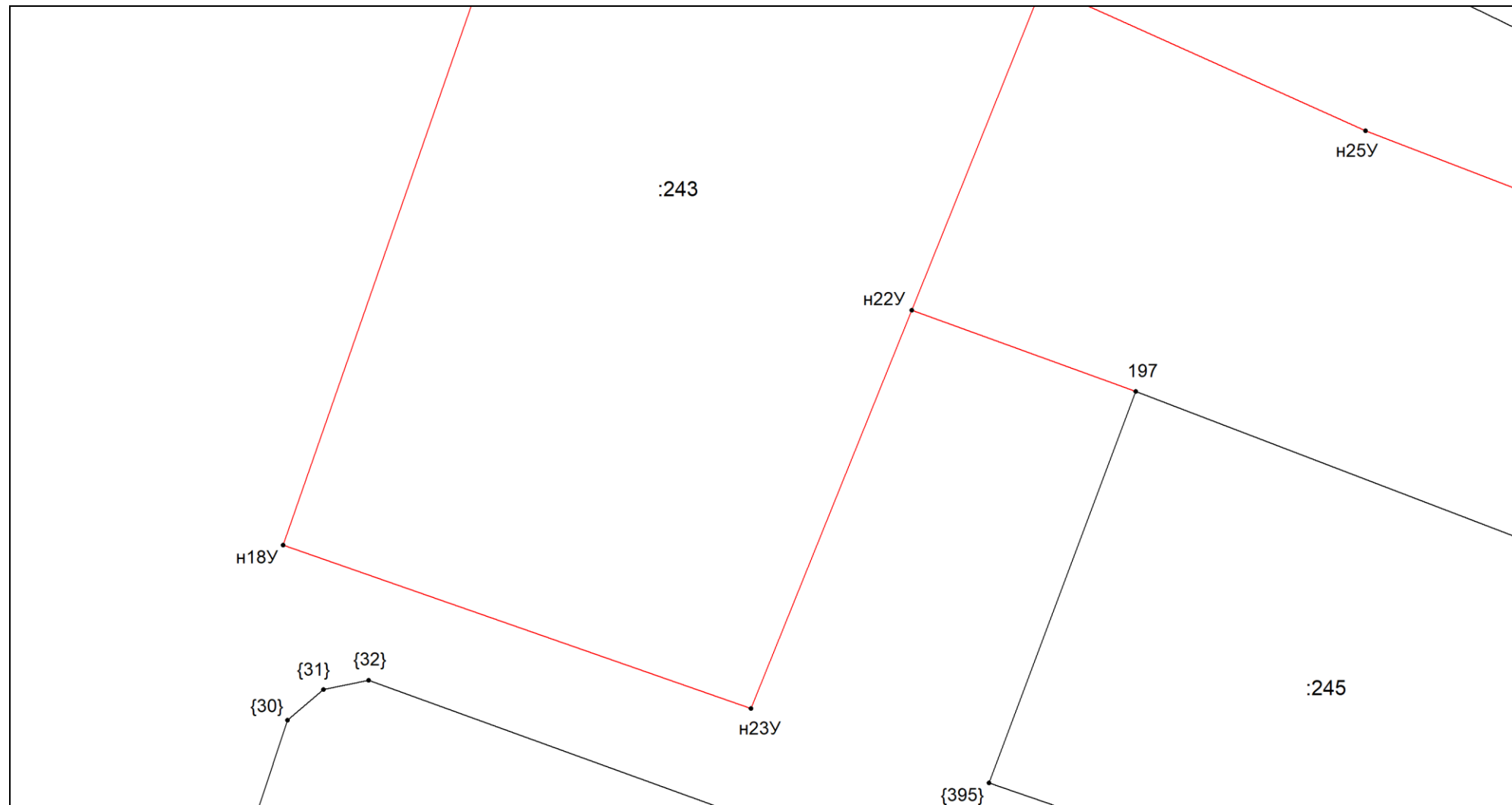

Масштаб 1:300

Условные обозначения приведены на отдельной странице в конце раздела.

Выносной лист №14

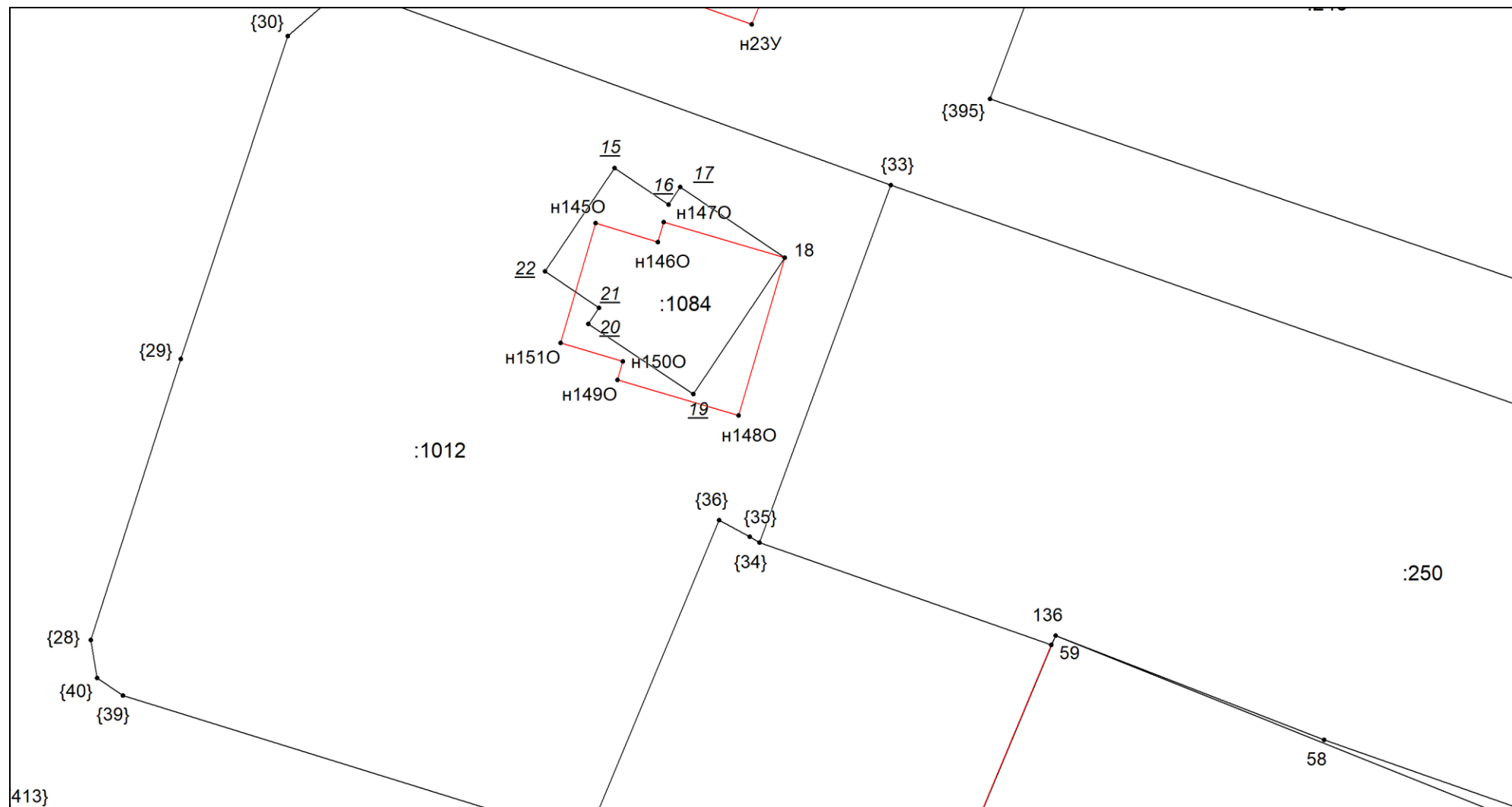

Масштаб 1:300

Условные обозначения приведены на отдельной странице в конце раздела.

Выносной лист №15

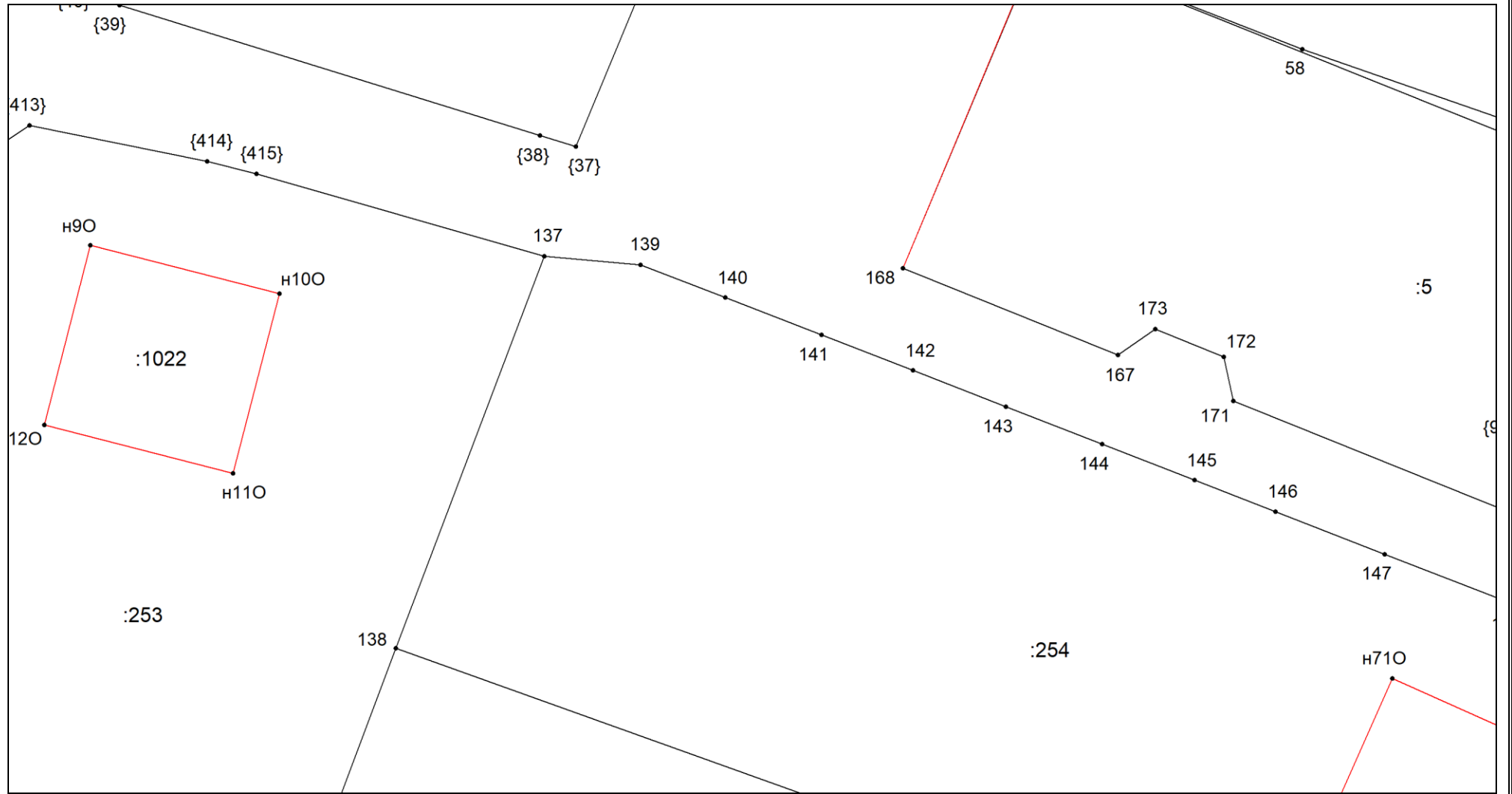

Масштаб 1:300

Условные обозначения приведены на отдельной странице в конце раздела.

Выносной лист №16

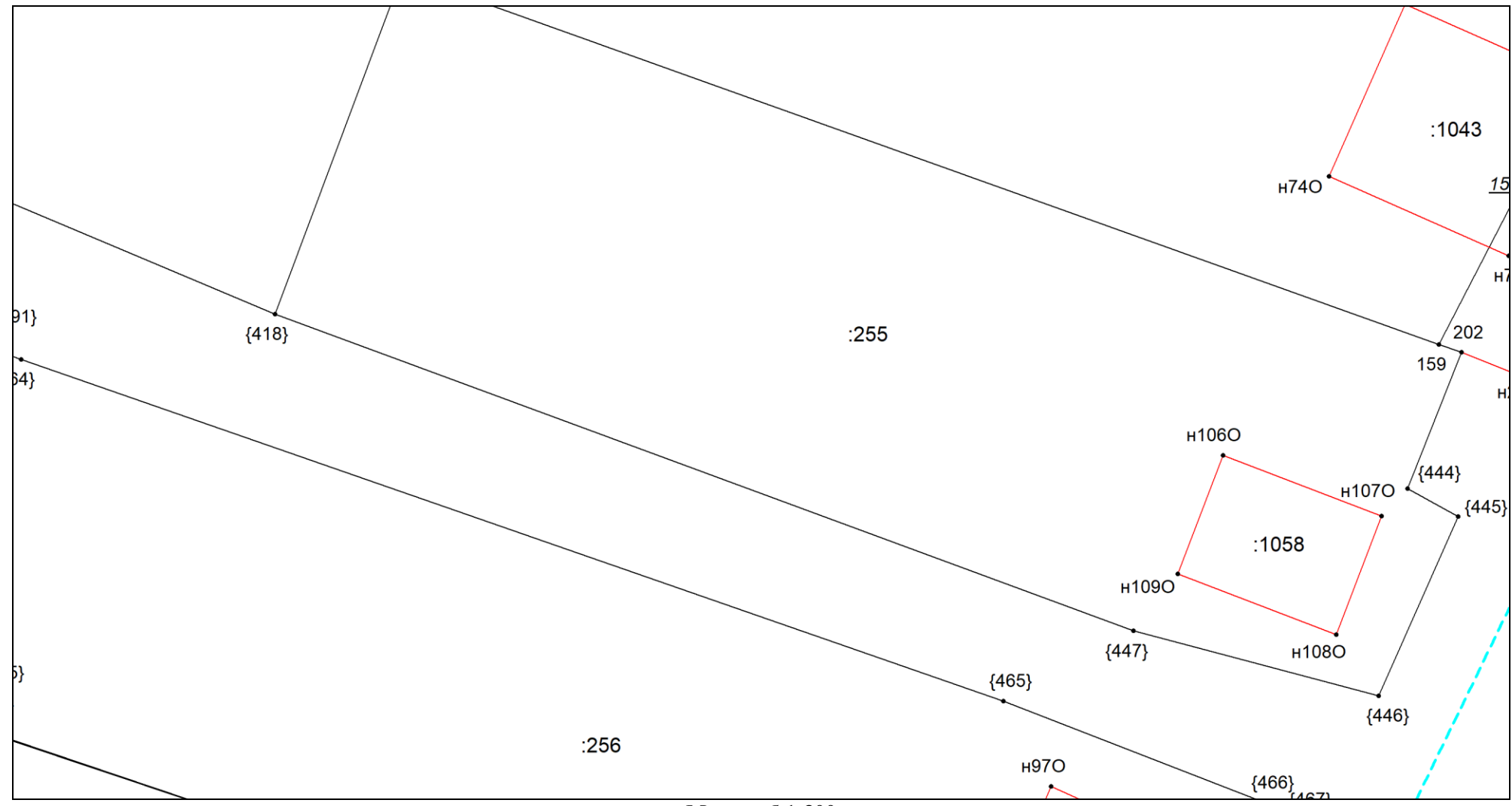

Масштаб 1:300

Условные обозначения приведены на отдельной странице в конце раздела.

Выносной лист №17

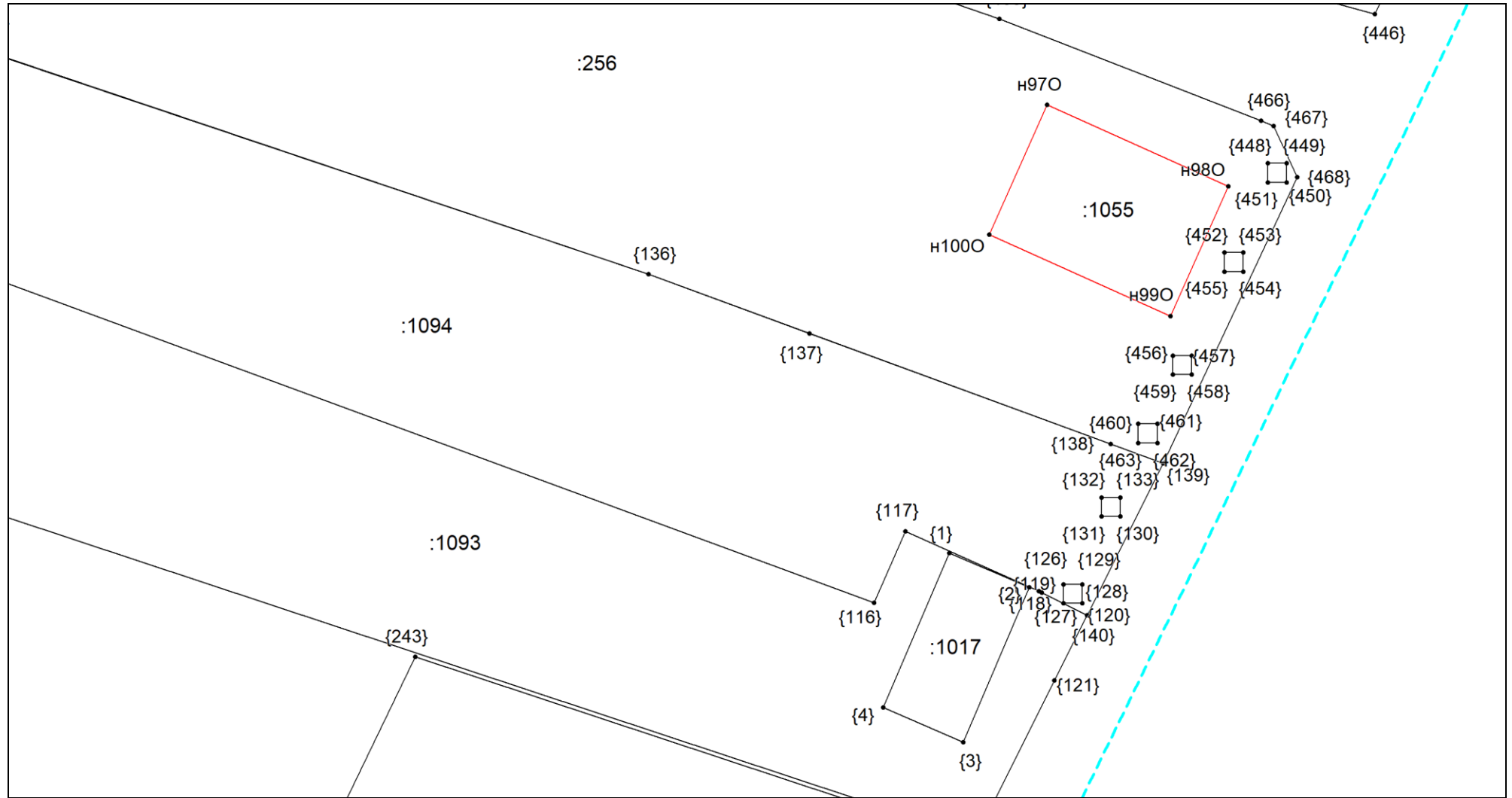

Масштаб 1:300

Условные обозначения приведены на отдельной странице в конце раздела.

Выносной лист №18

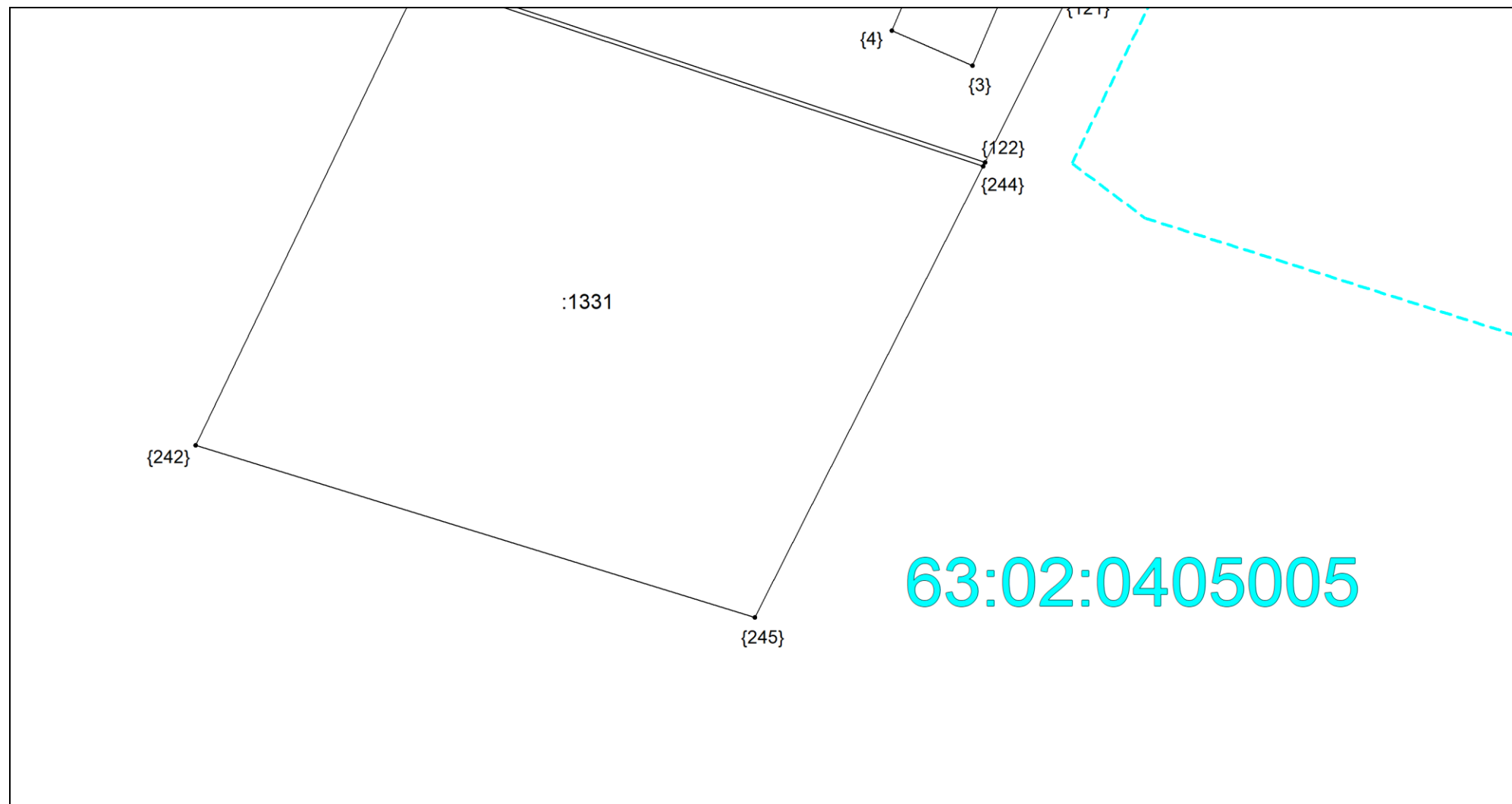

63:02:0405005

Масштаб 1:300

Условные обозначения приведены на отдельной странице в конце раздела.

Выносной лист №19

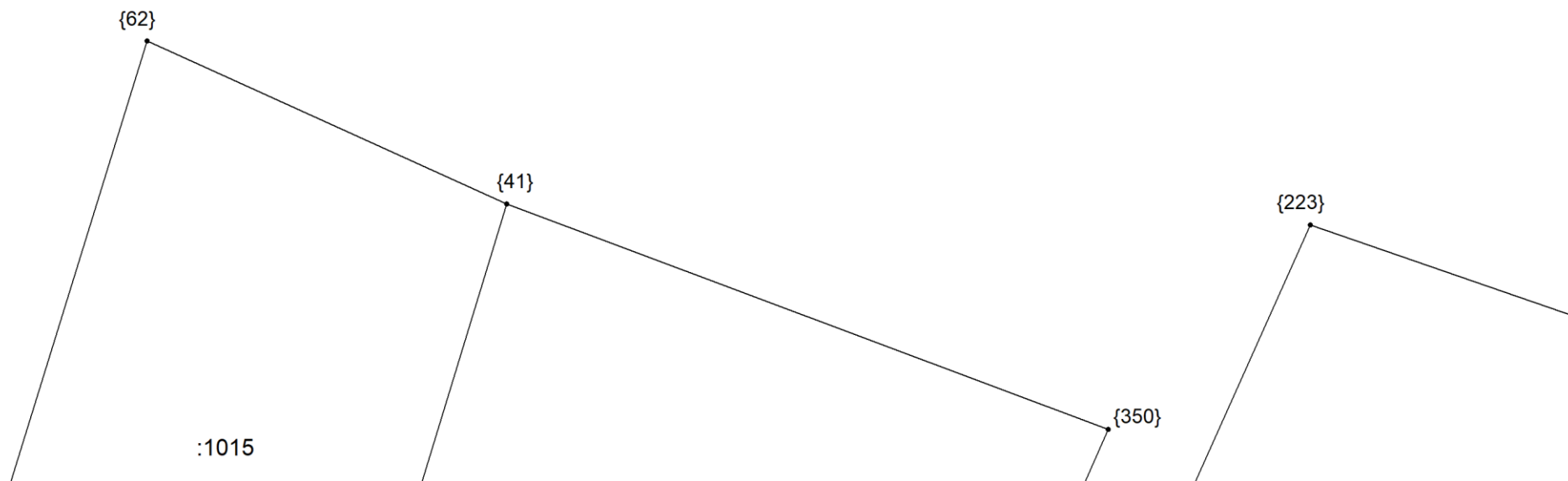

Масштаб 1:300

Условные обозначения приведены на отдельной странице в конце раздела.

Выносной лист №20

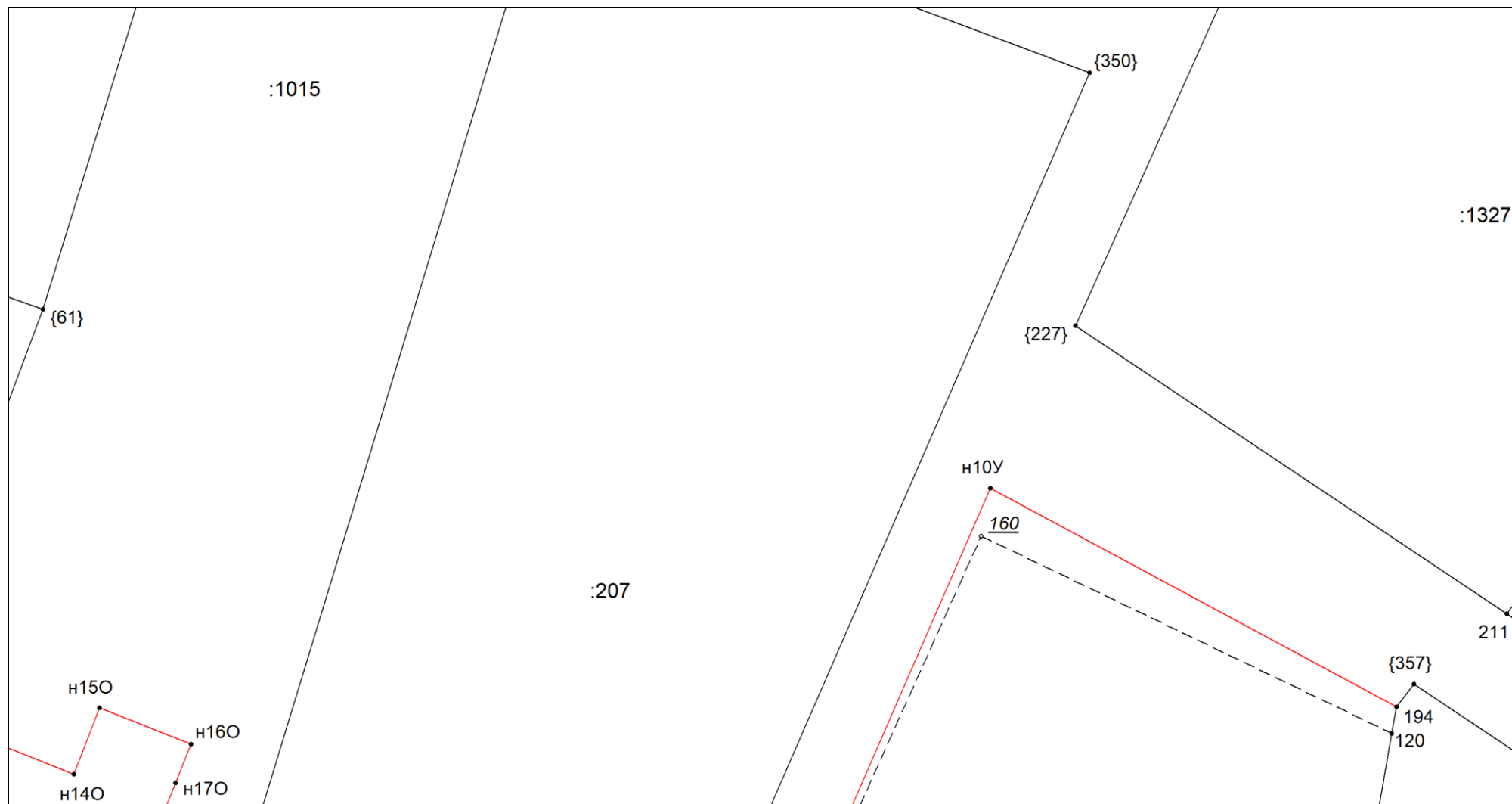

Масштаб 1:300

Условные обозначения приведены на отдельной странице в конце раздела.

Выносной лист №21

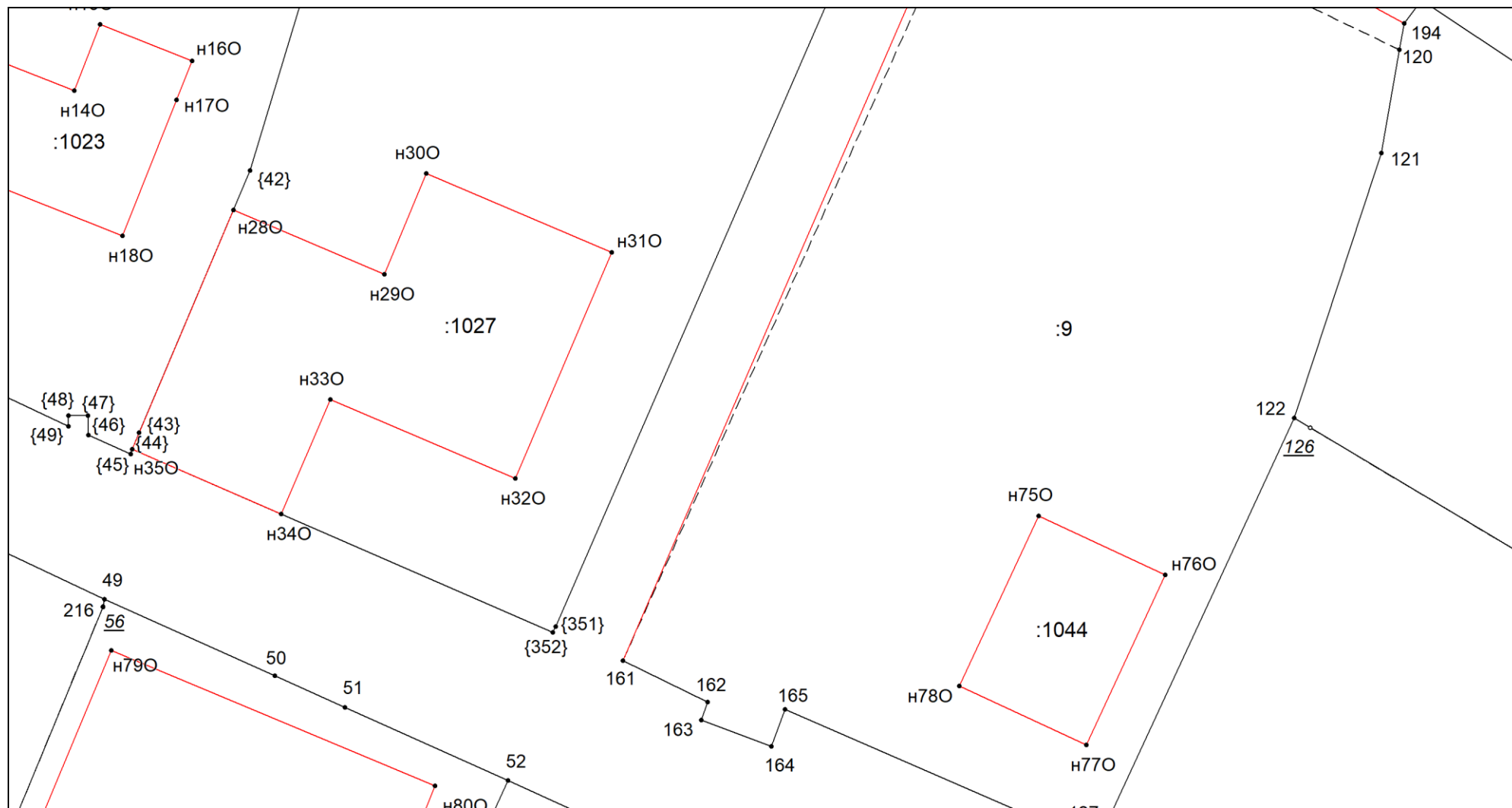

Масштаб 1:300

Условные обозначения приведены на отдельной странице в конце раздела.

Выносной лист №22

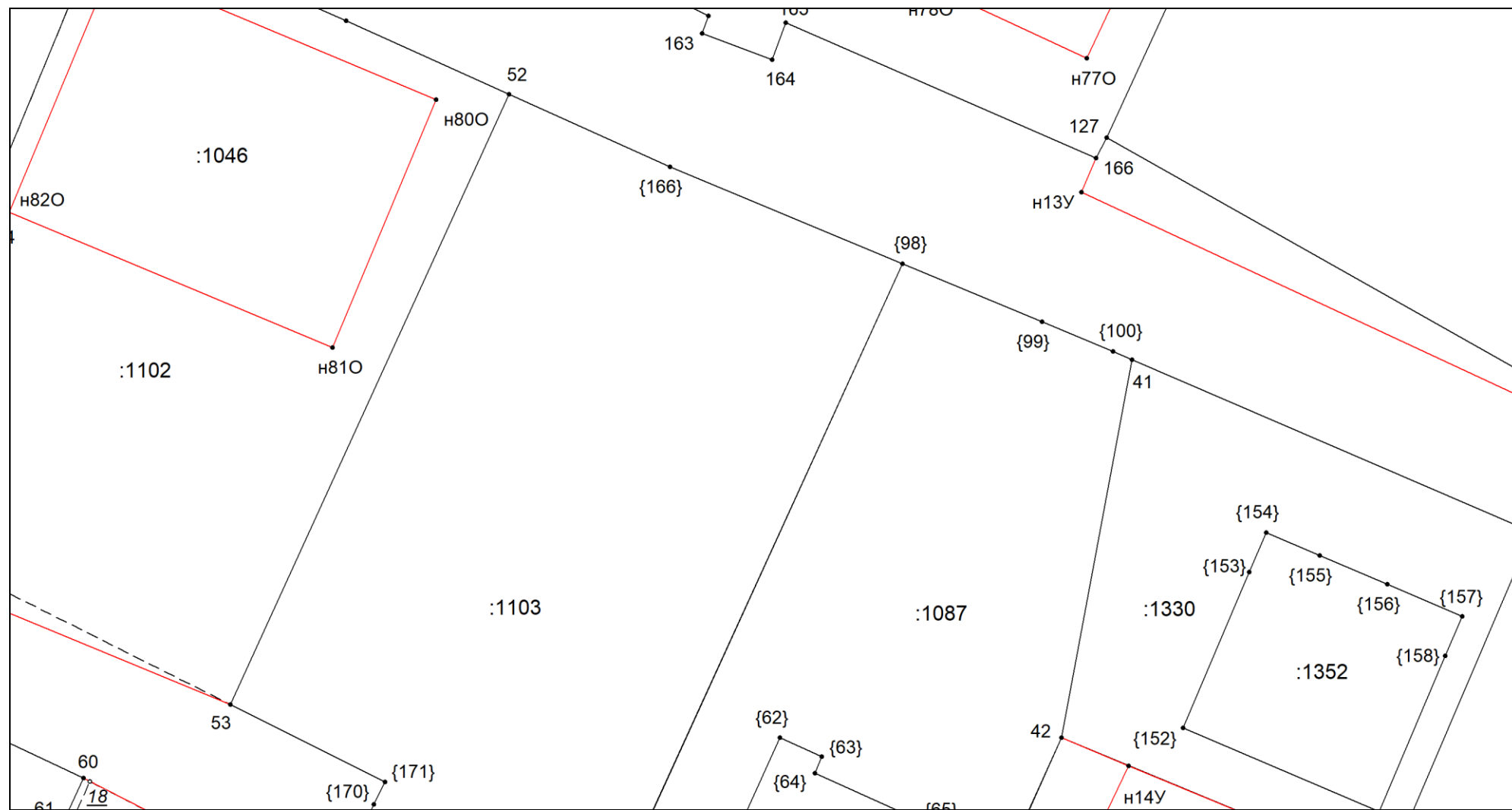

Масштаб 1:300

Условные обозначения приведены на отдельной странице в конце раздела.

Выносной лист №23

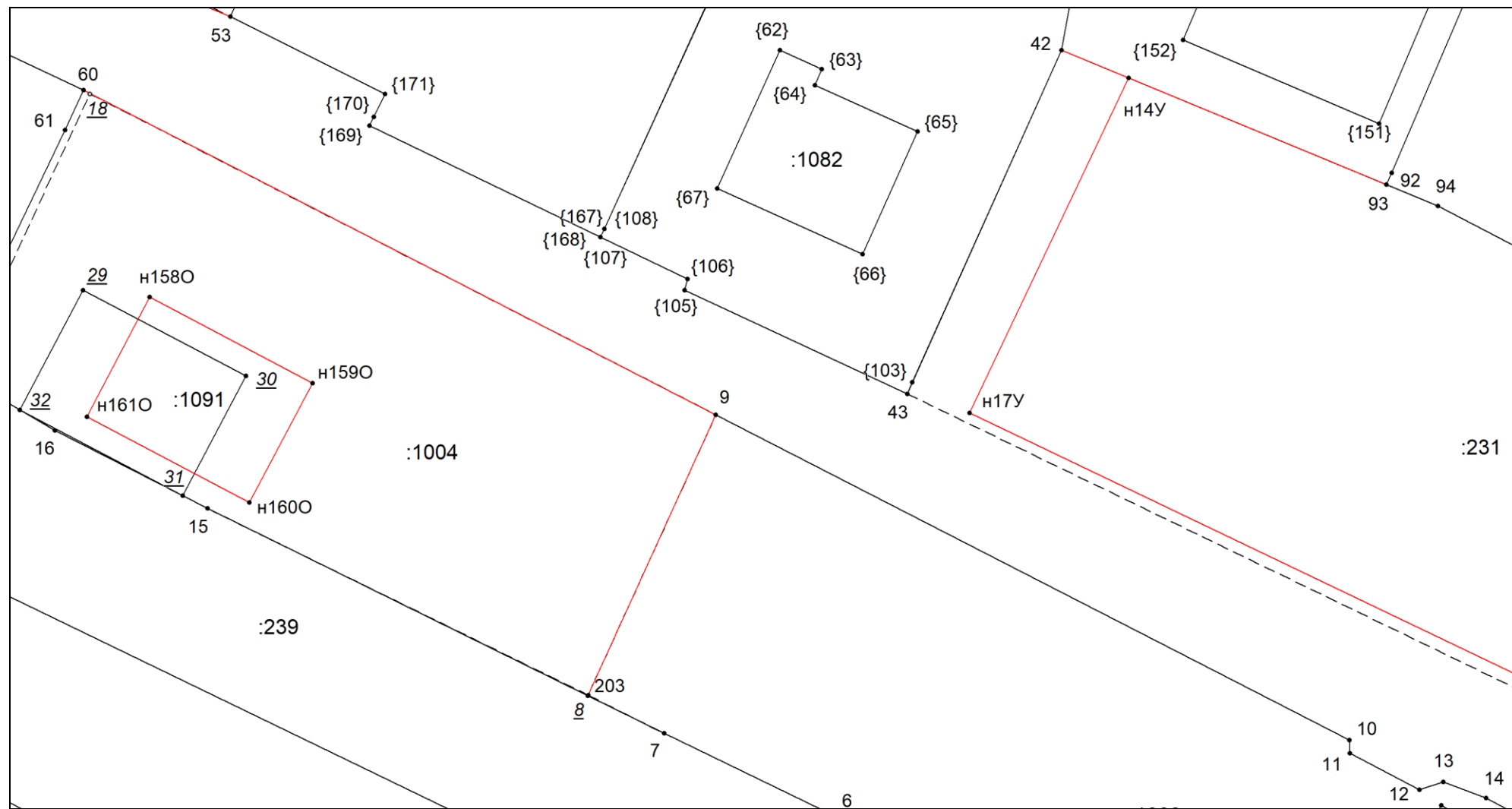

Масштаб 1:300

Условные обозначения приведены на отдельной странице в конце раздела.

Выносной лист №24

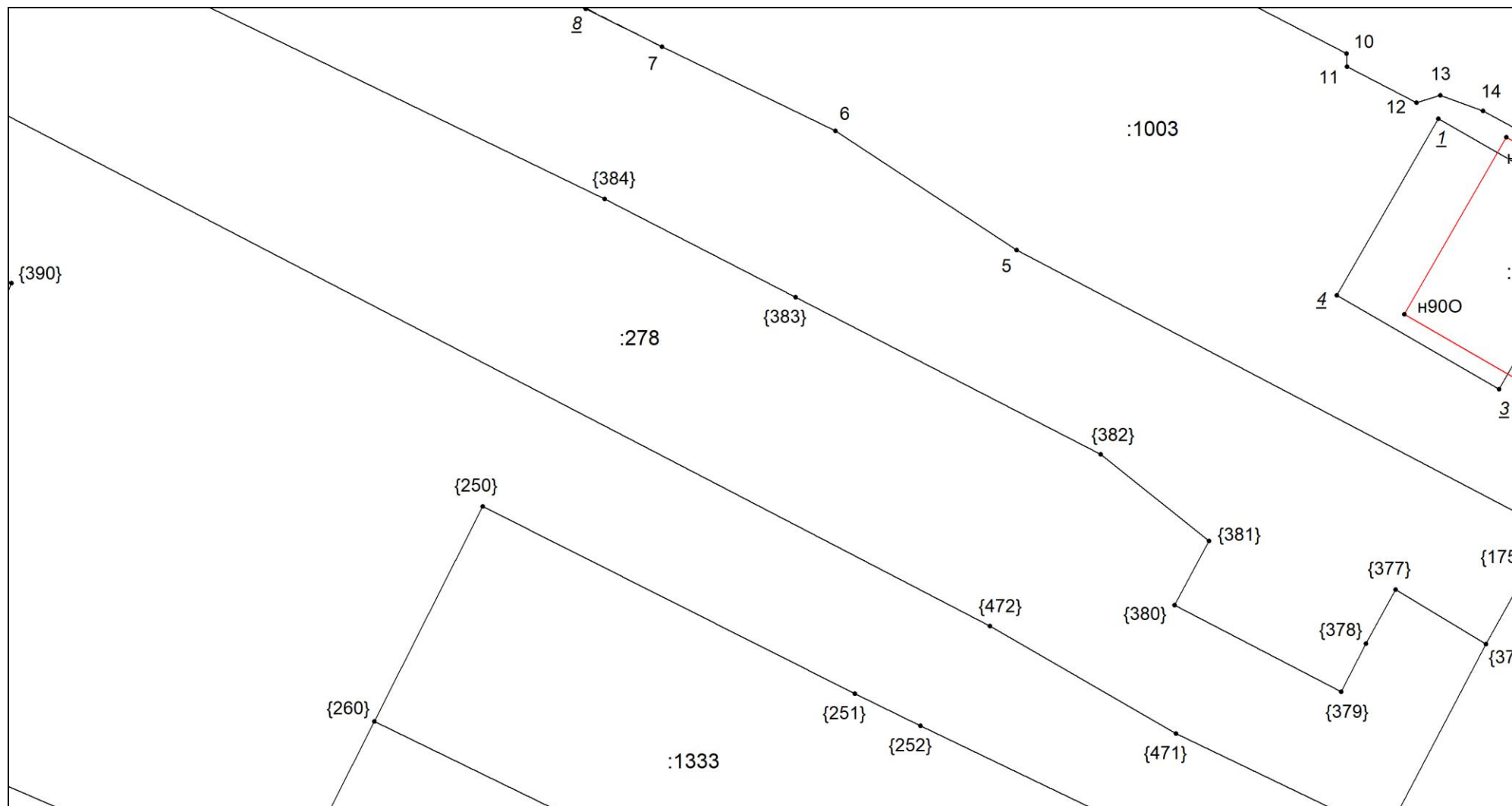

Масштаб 1:300

Условные обозначения приведены на отдельной странице в конце раздела.

Выносной лист №25

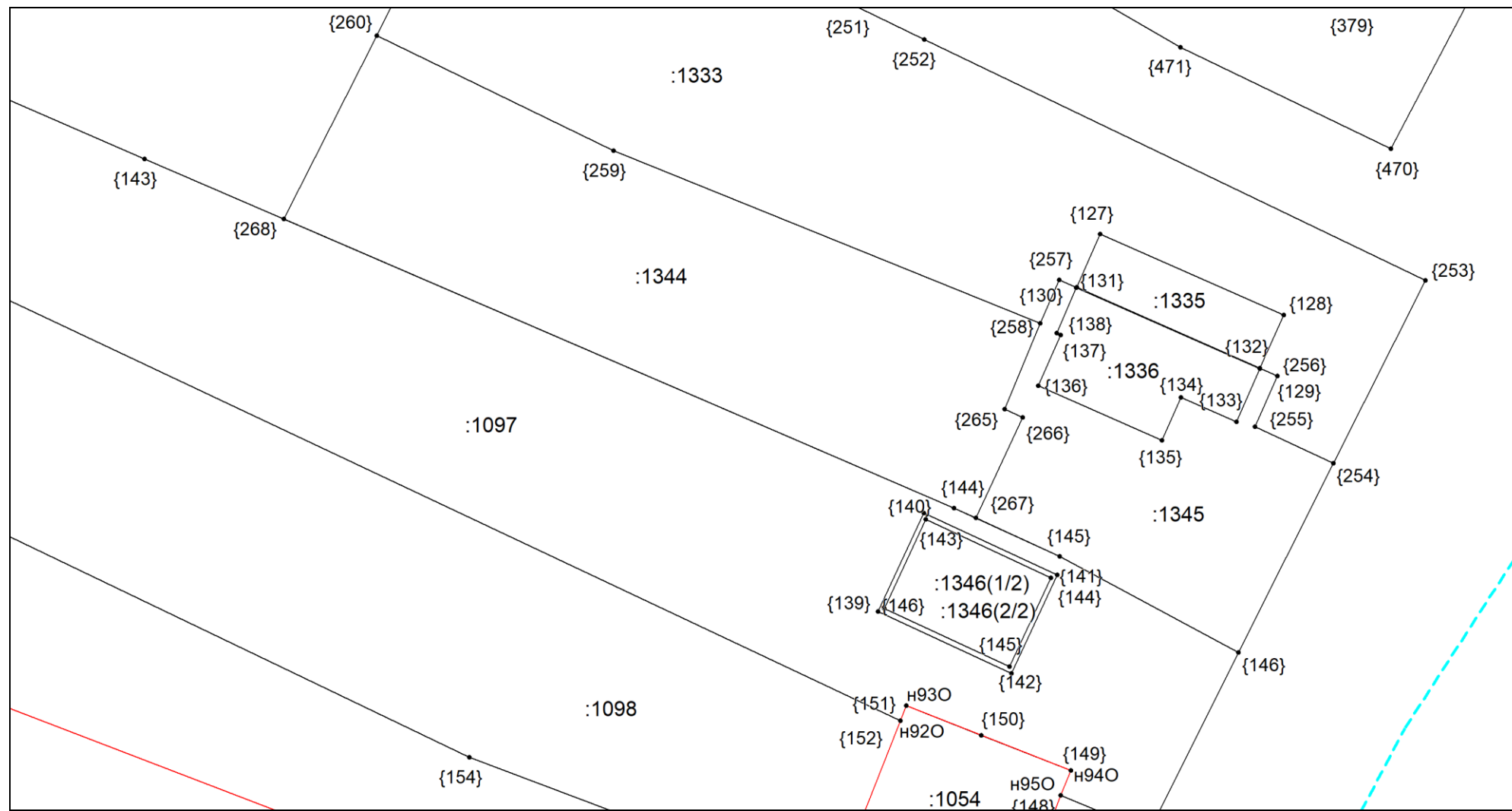

Масштаб 1:300

Условные обозначения приведены на отдельной странице в конце раздела.

Выносной лист №26

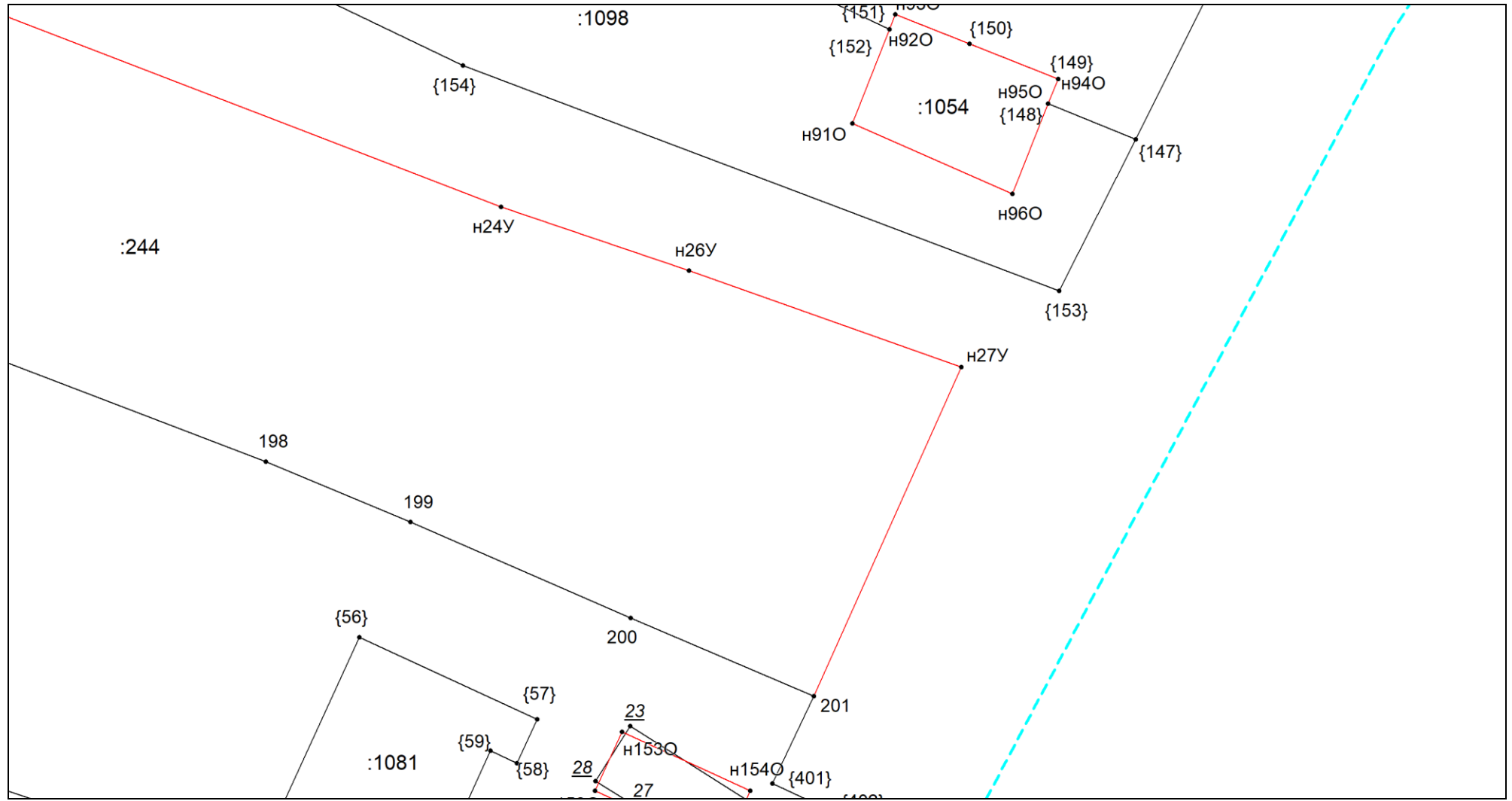

Масштаб 1:300

Условные обозначения приведены на отдельной странице в конце раздела.

Выносной лист №27

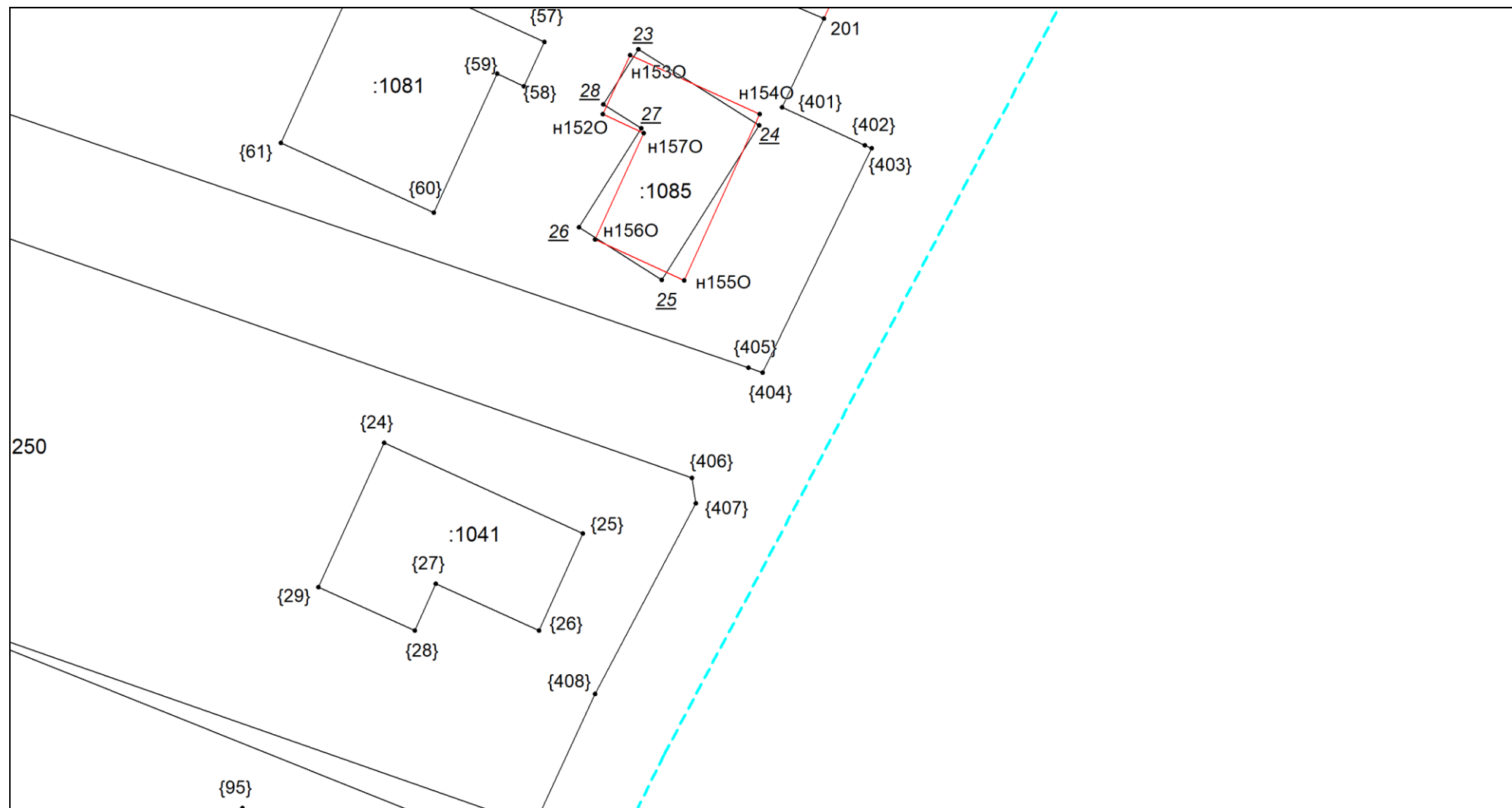

Масштаб 1:300

Условные обозначения приведены на отдельной странице в конце раздела.

Выносной лист №28

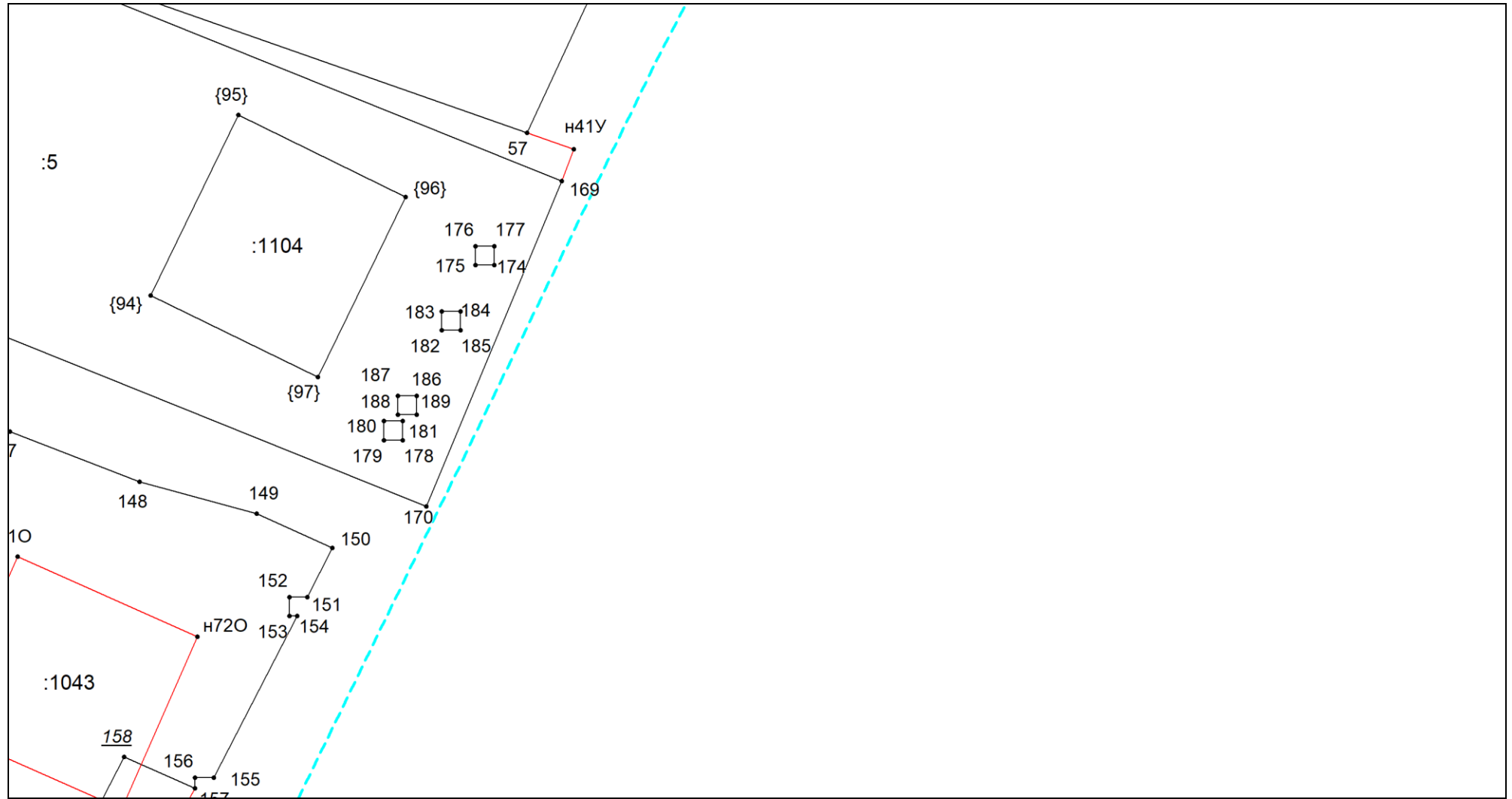

Масштаб 1:300

Условные обозначения приведены на отдельной странице в конце раздела.

Выносной лист №29

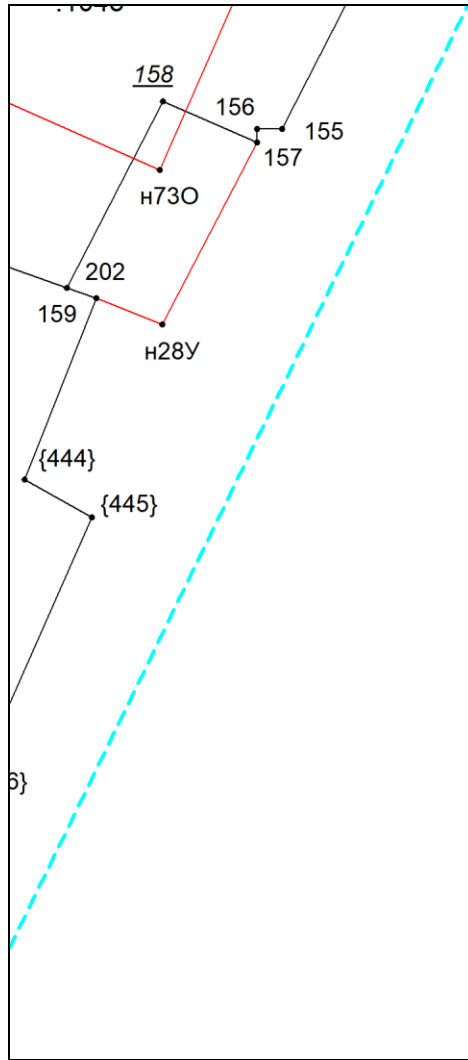

Масштаб 1:300

Условные обозначения приведены на отдельной странице в конце раздела.

Выносной лист №30

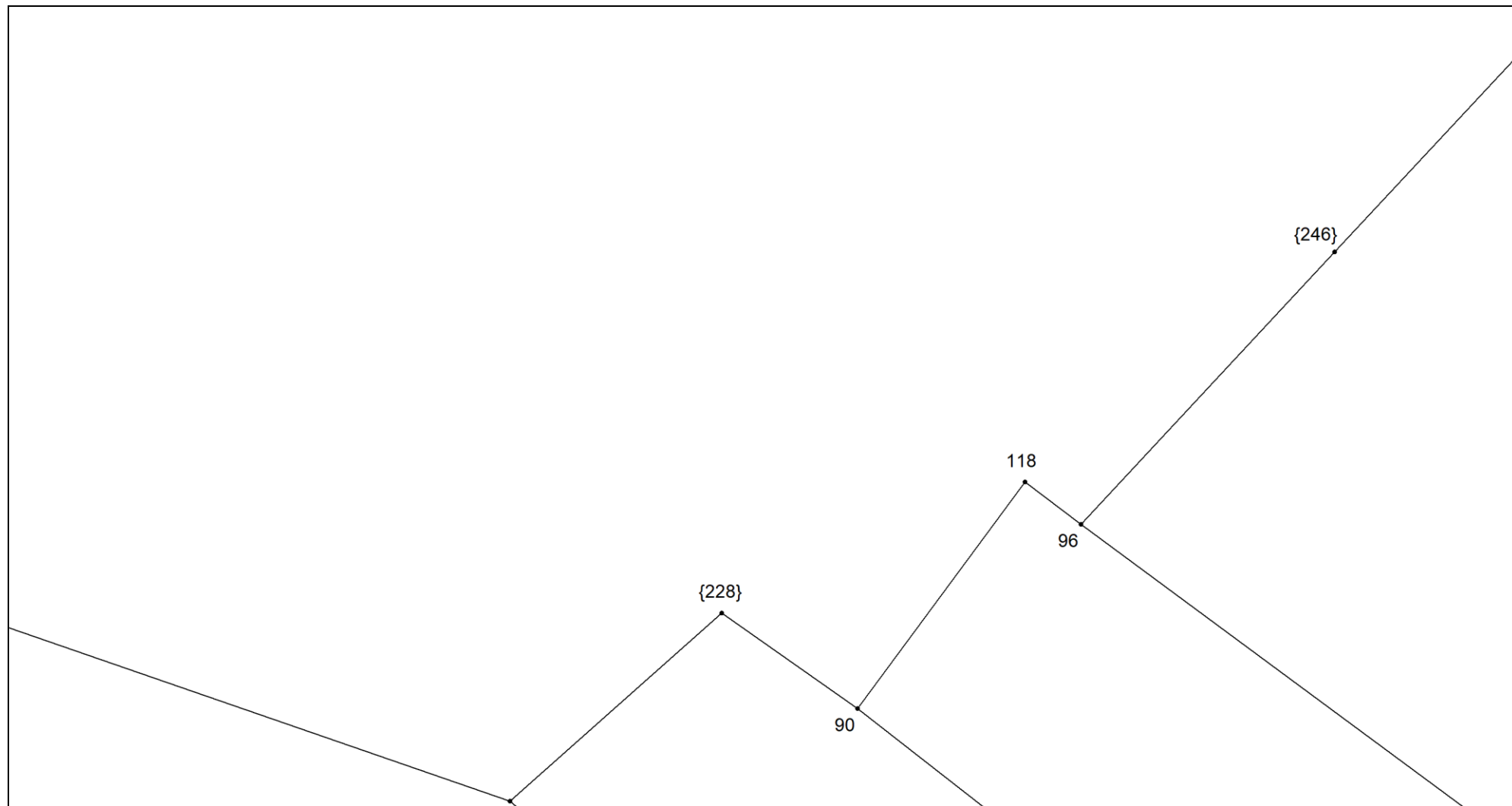

Масштаб 1:300

Условные обозначения приведены на отдельной странице в конце раздела.

Выносной лист №31

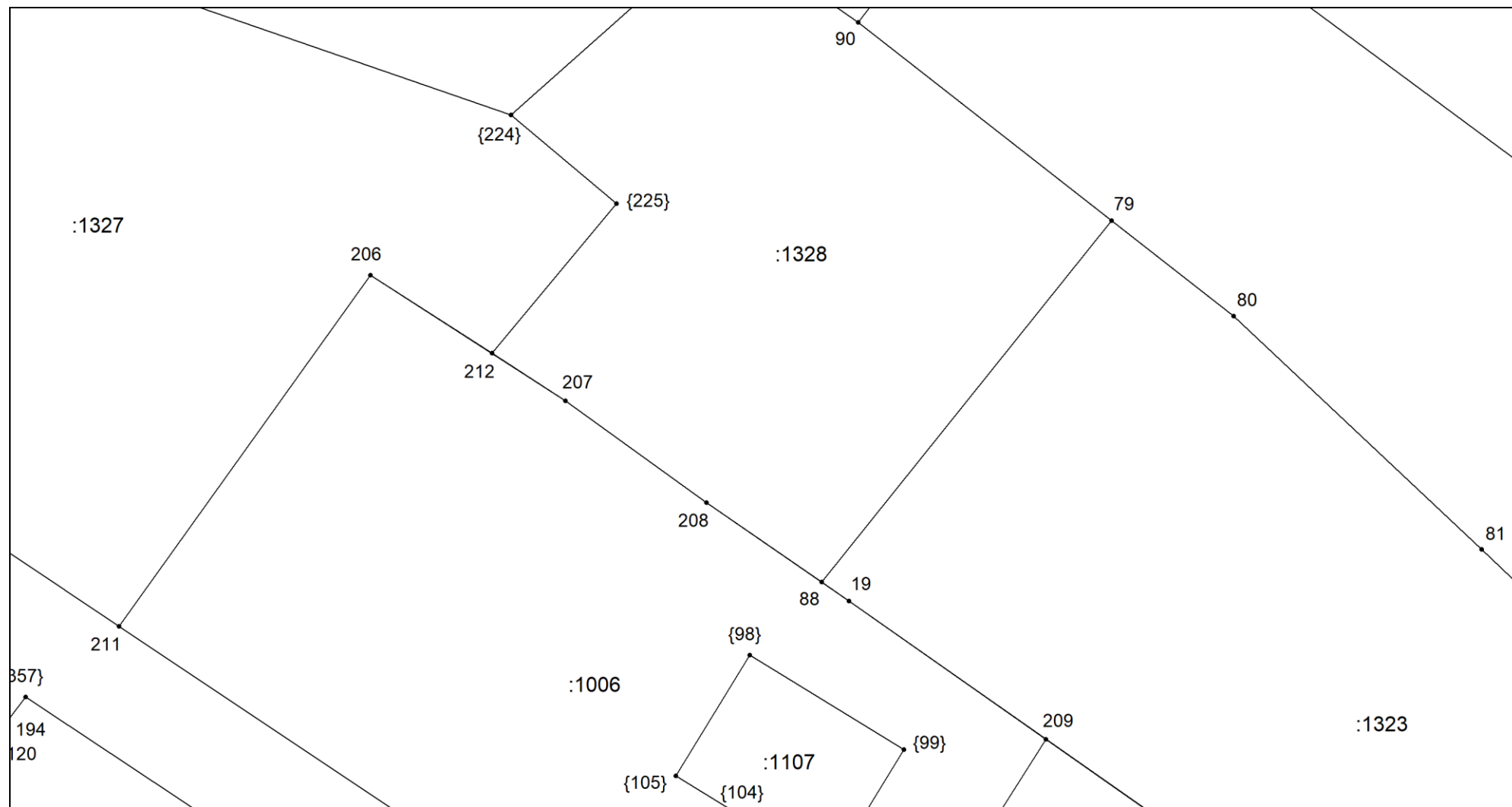

Масштаб 1:300

Условные обозначения приведены на отдельной странице в конце раздела.

Выносной лист №32

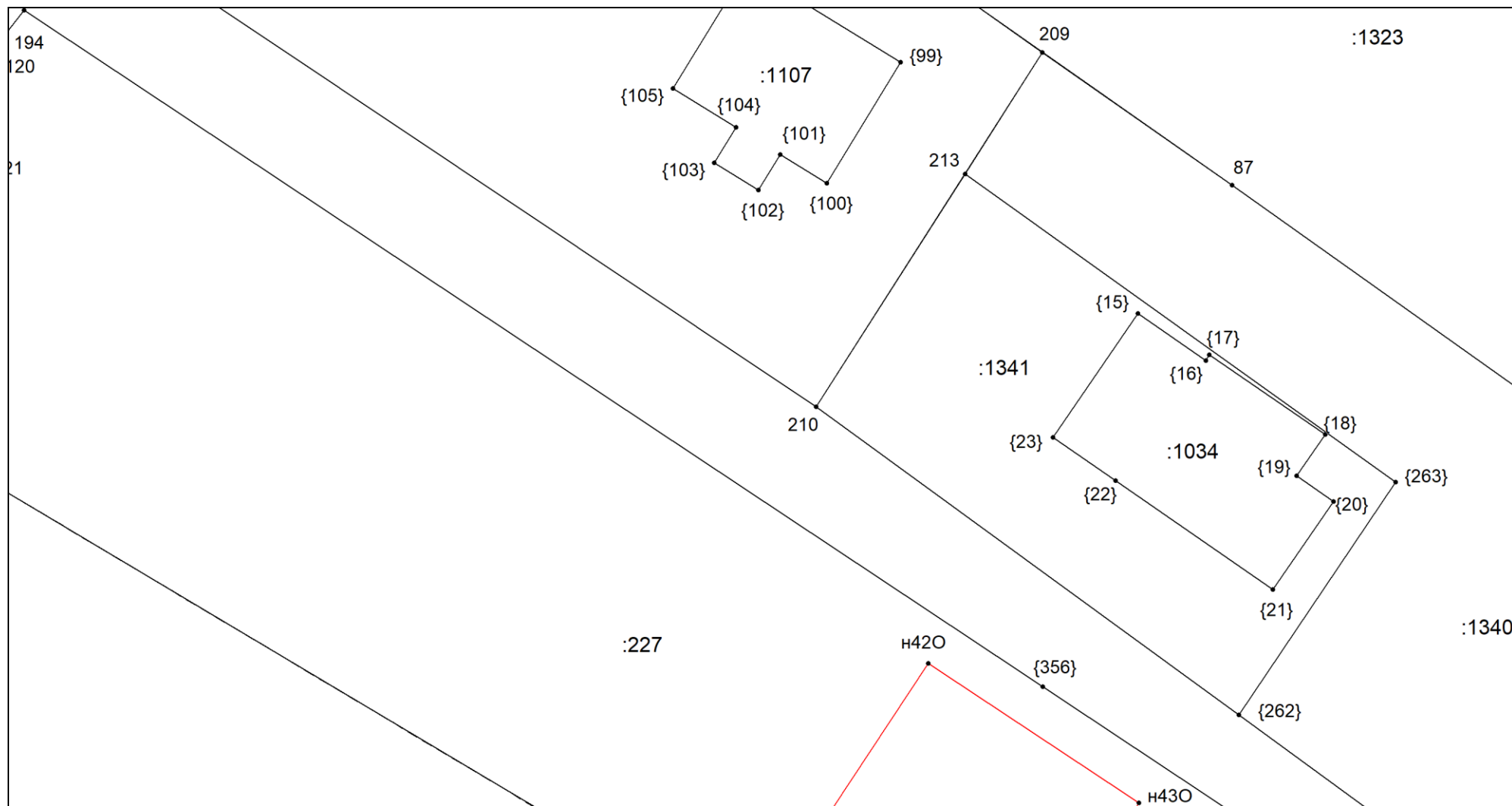

Масштаб 1:300

Условные обозначения приведены на отдельной странице в конце раздела.

Выносной лист №33

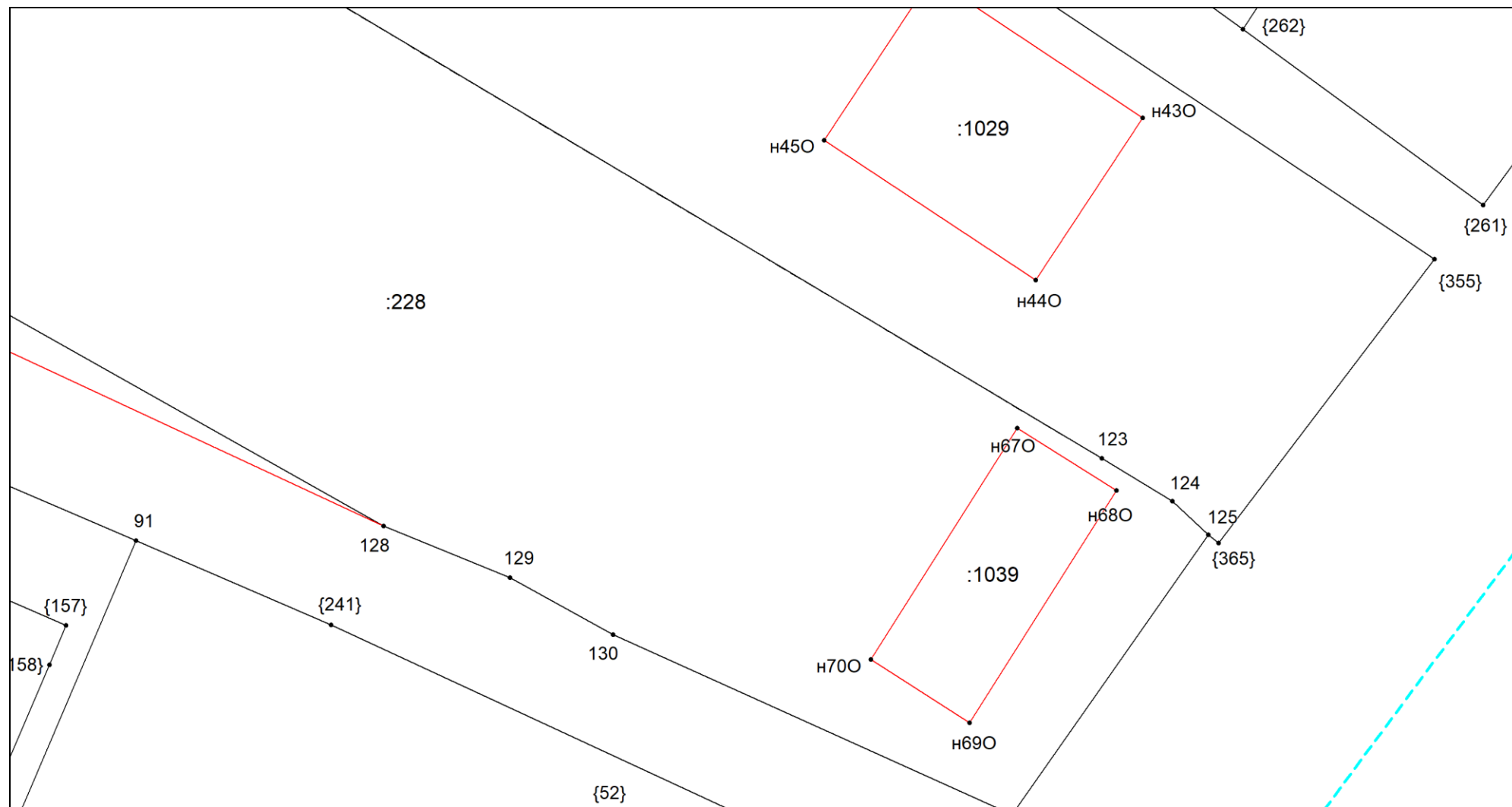

Масштаб 1:300

Условные обозначения приведены на отдельной странице в конце раздела.

Выносной лист №34

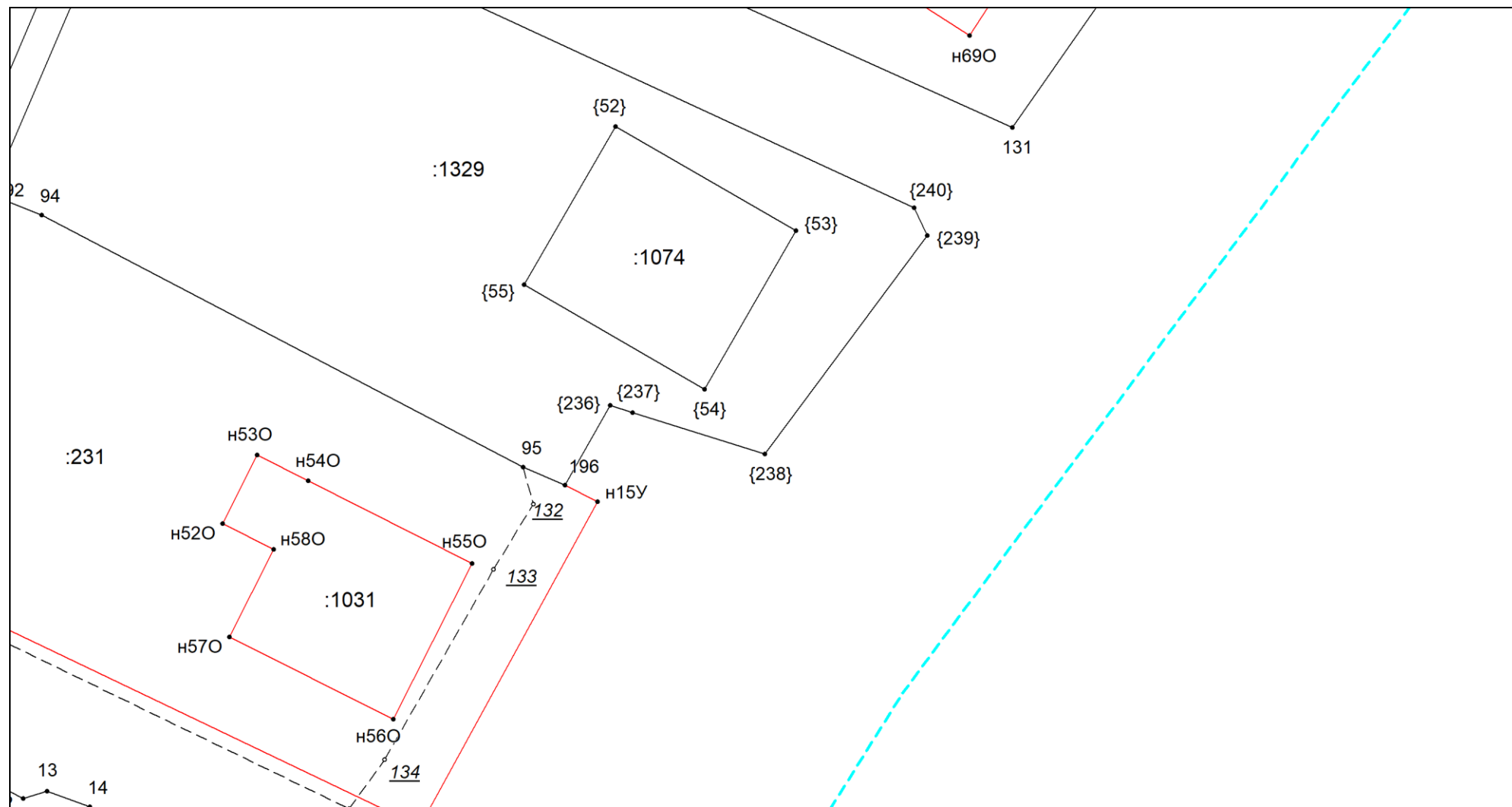

Масштаб 1:300

Условные обозначения приведены на отдельной странице в конце раздела.

Выносной лист №35

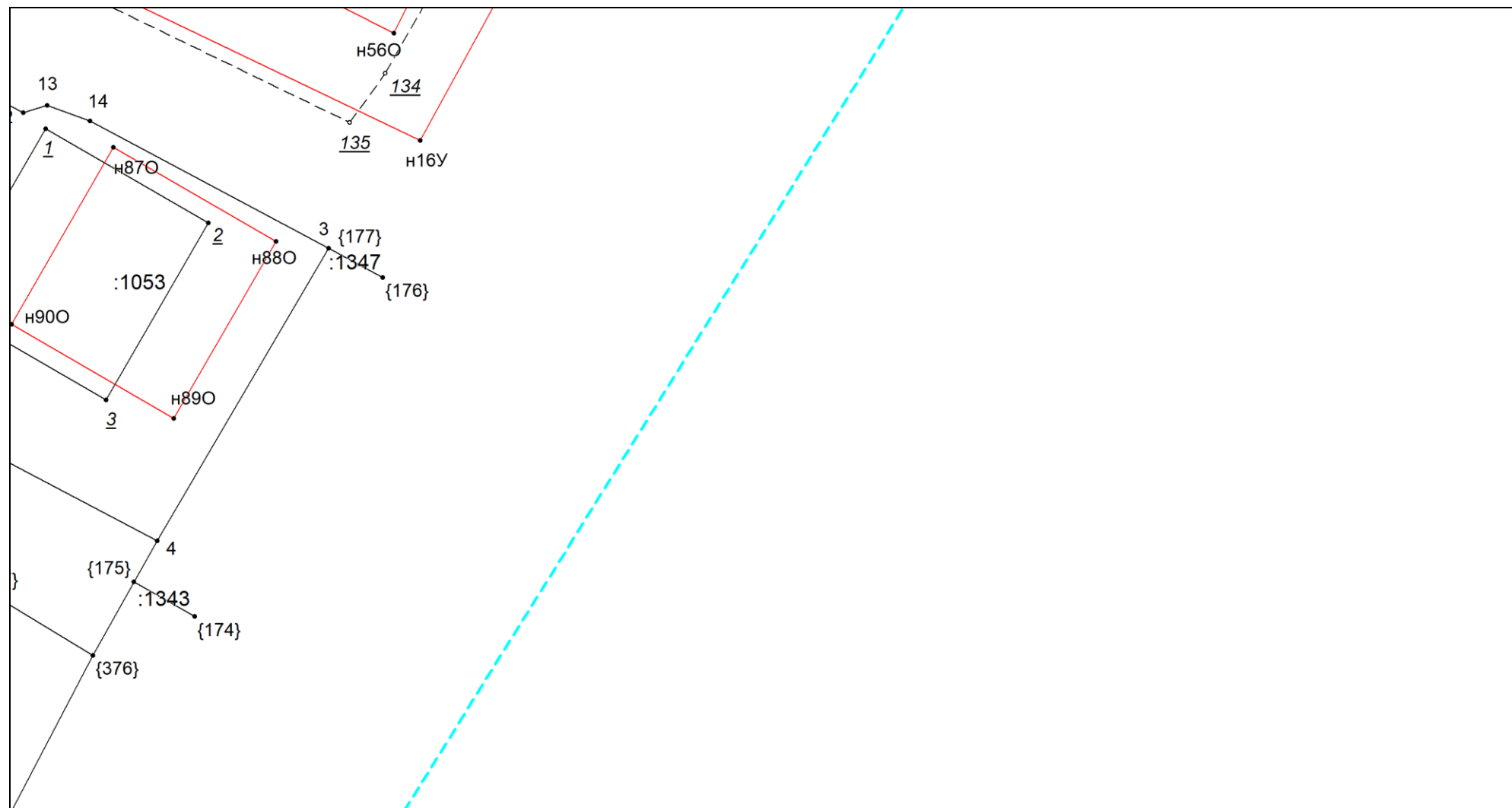

Масштаб 1:300

Условные обозначения приведены на отдельной странице в конце раздела.

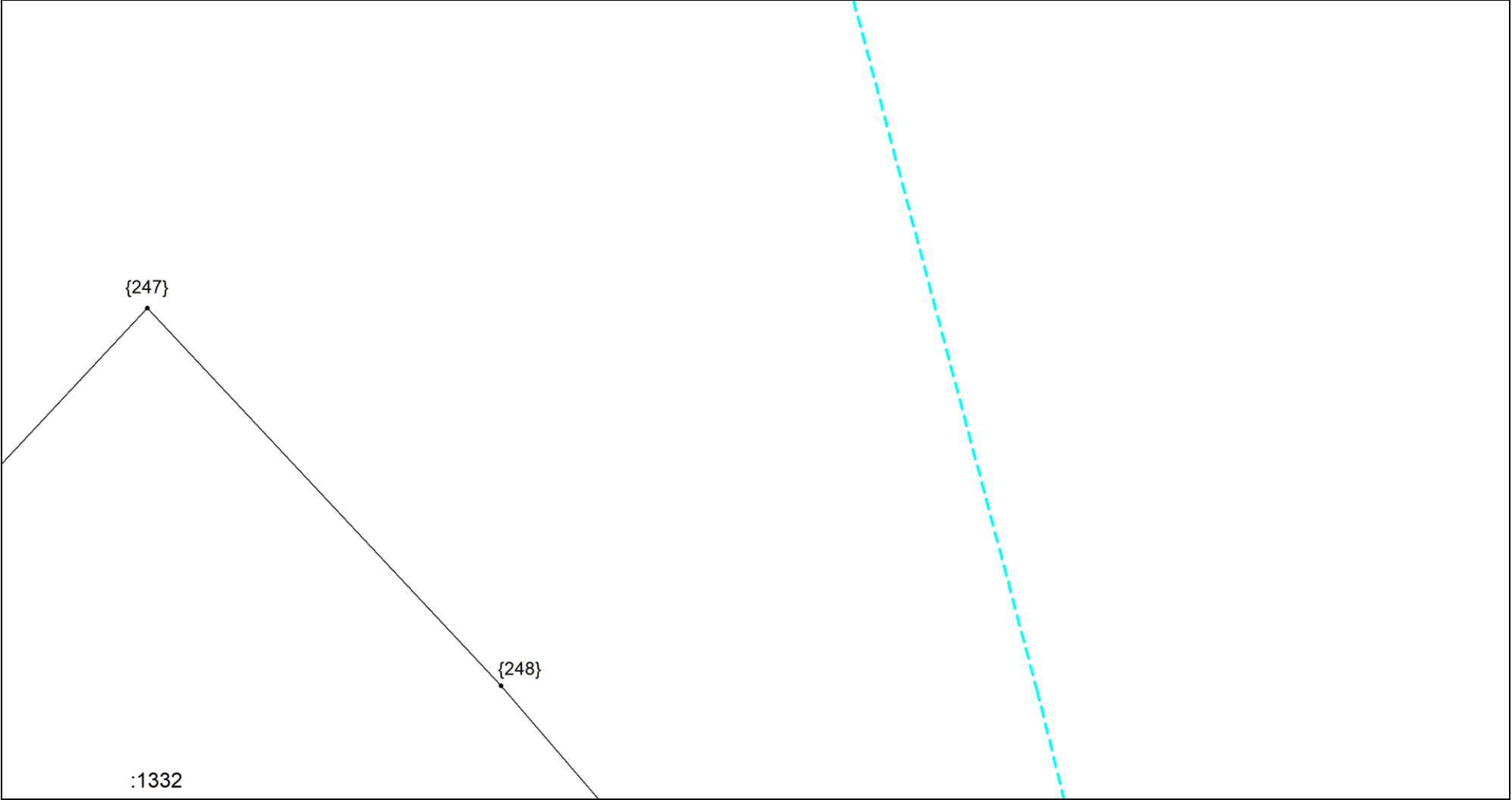

Масштаб 1:300

Условные обозначения приведены на отдельной странице в конце раздела.

Выносной лист №37

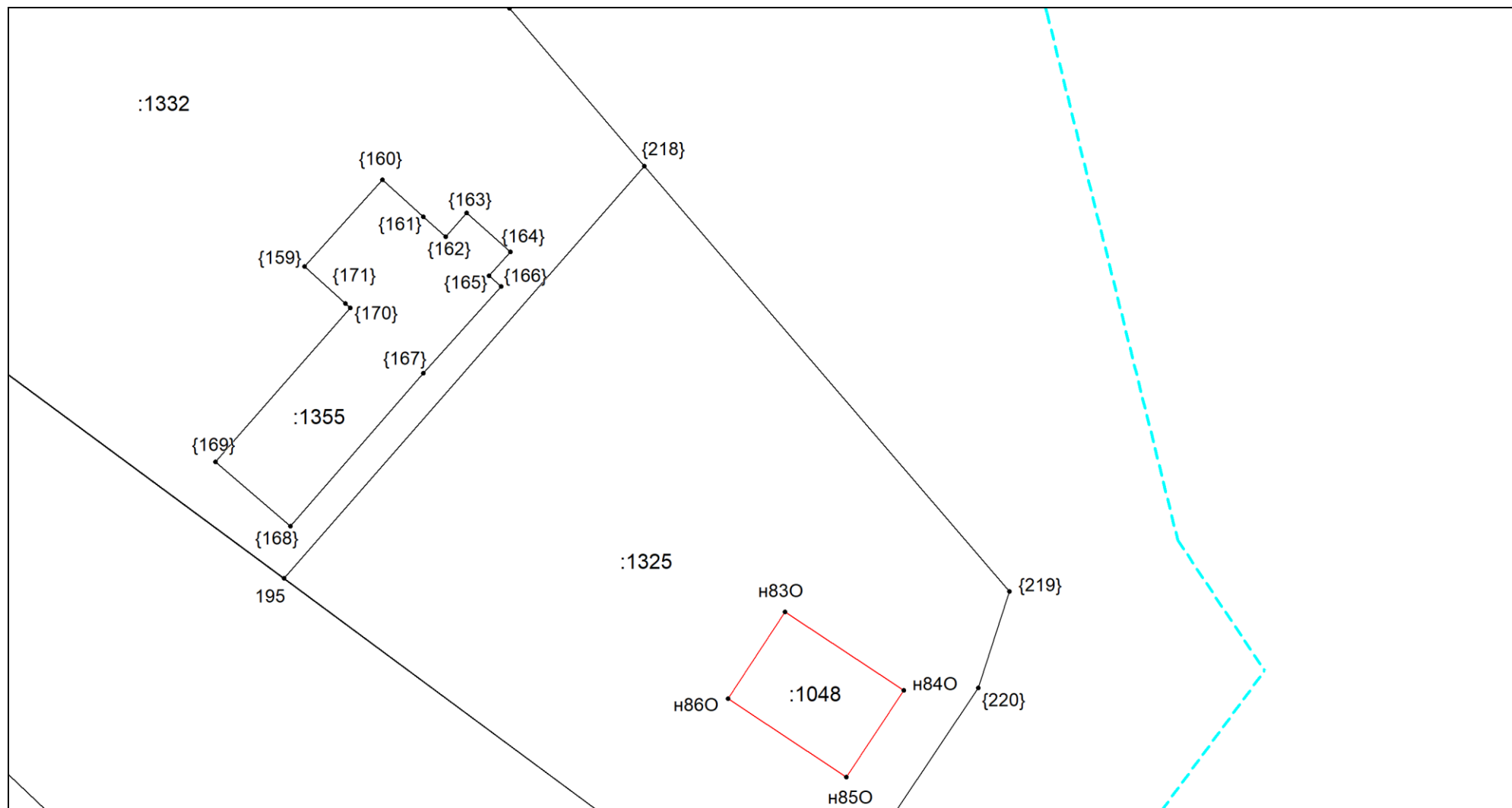

Масштаб 1:300

Условные обозначения приведены на отдельной странице в конце раздела.

Выносной лист №38

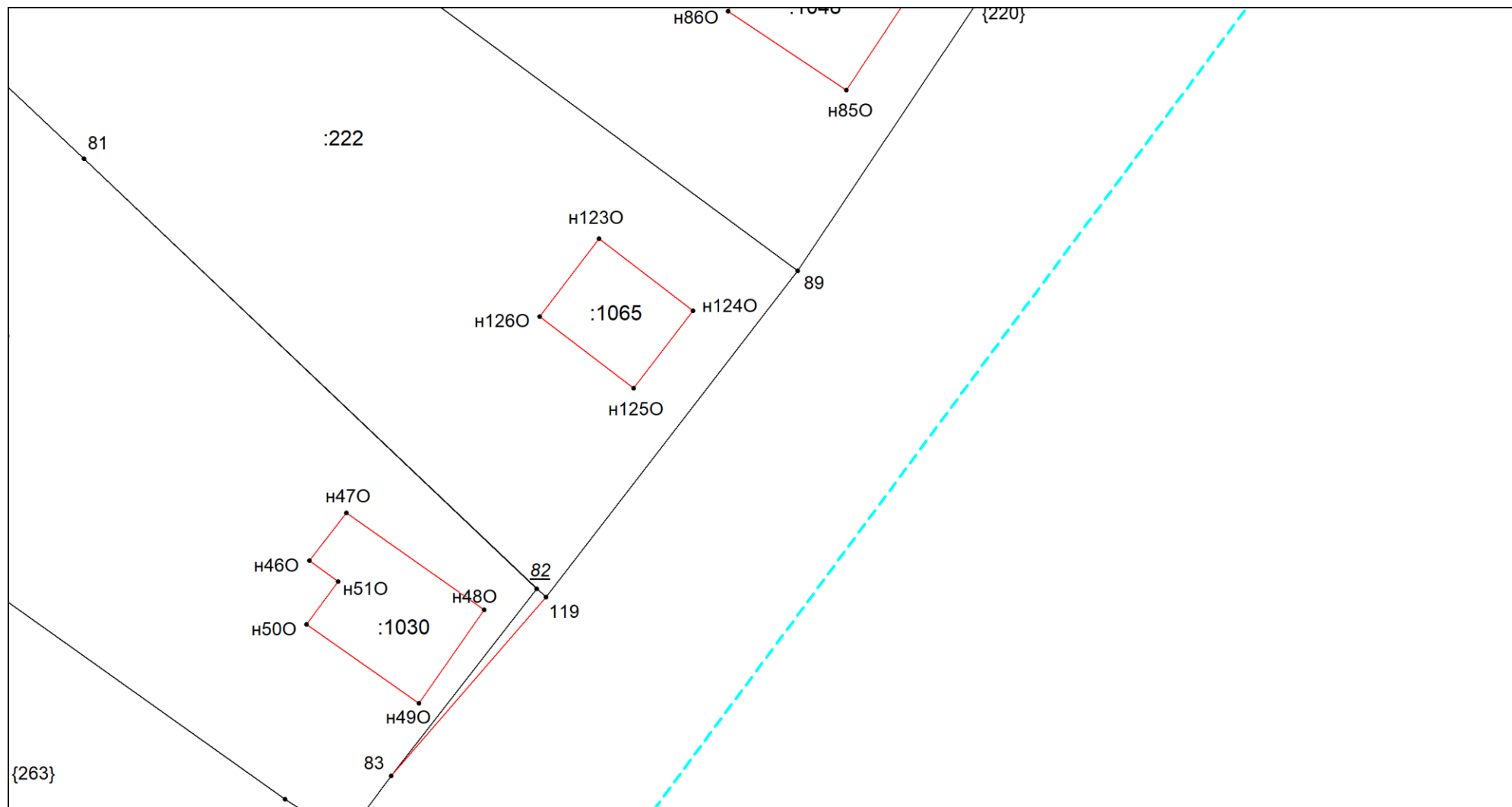

Масштаб 1:300

Условные обозначения приведены на отдельной странице в конце раздела.

Выносной лист №39

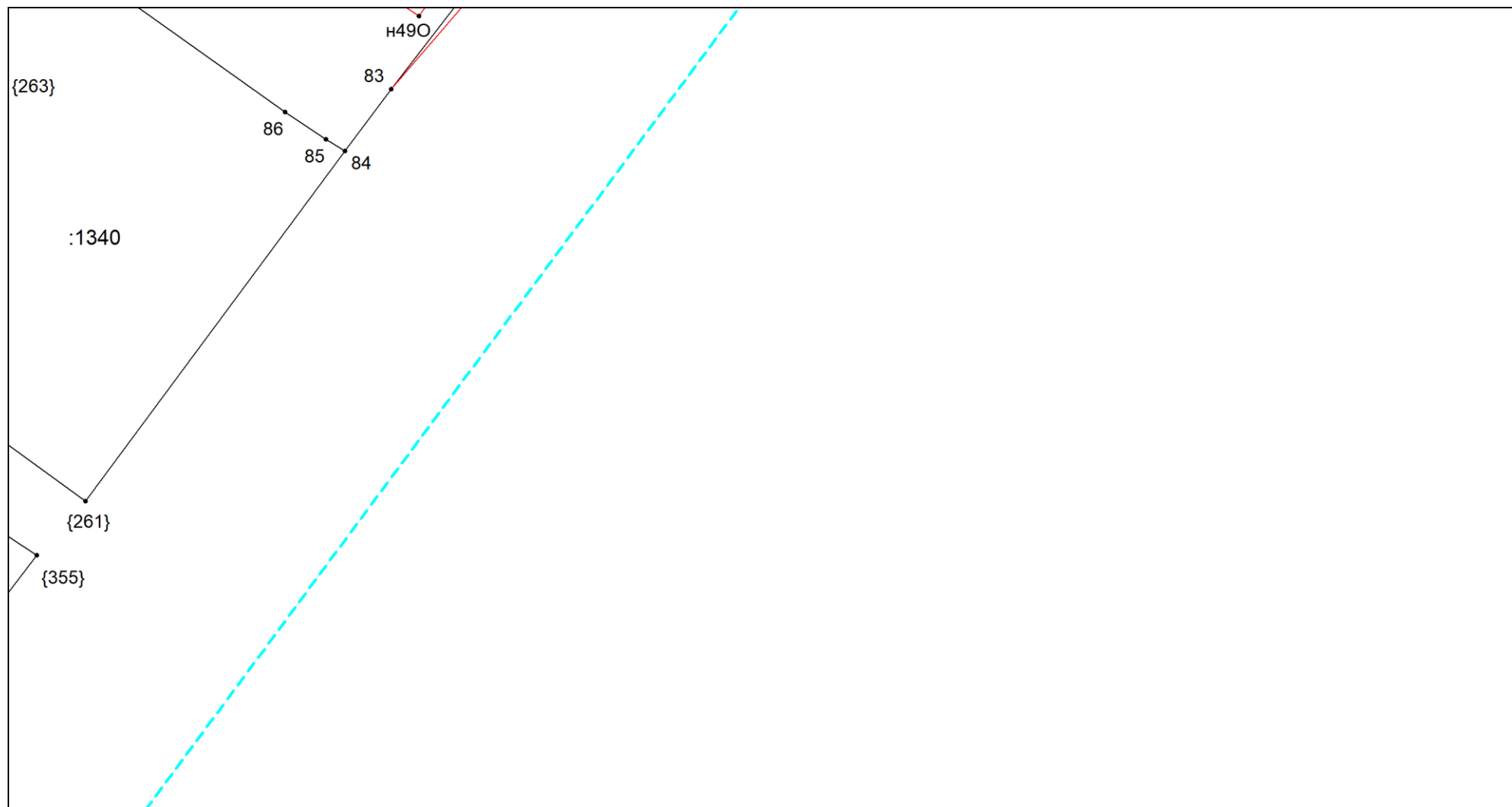

Масштаб 1:300

Условные обозначения приведены на отдельной странице в конце раздела.

Выносной лист №40

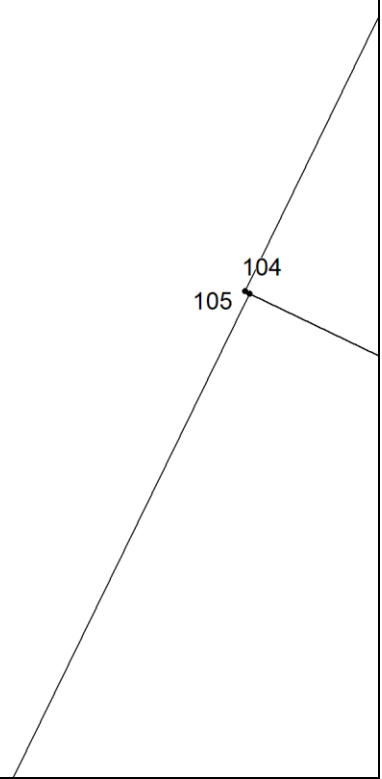

104
105

A technical drawing of a triangle is located in the bottom right corner of the drawing area. The triangle is formed by three lines. One vertex is labeled '104' and the other is labeled '105'. The lines extend slightly beyond the vertices.

Масштаб 1:300

Условные обозначения приведены на отдельной странице в конце раздела.

Выносной лист №41

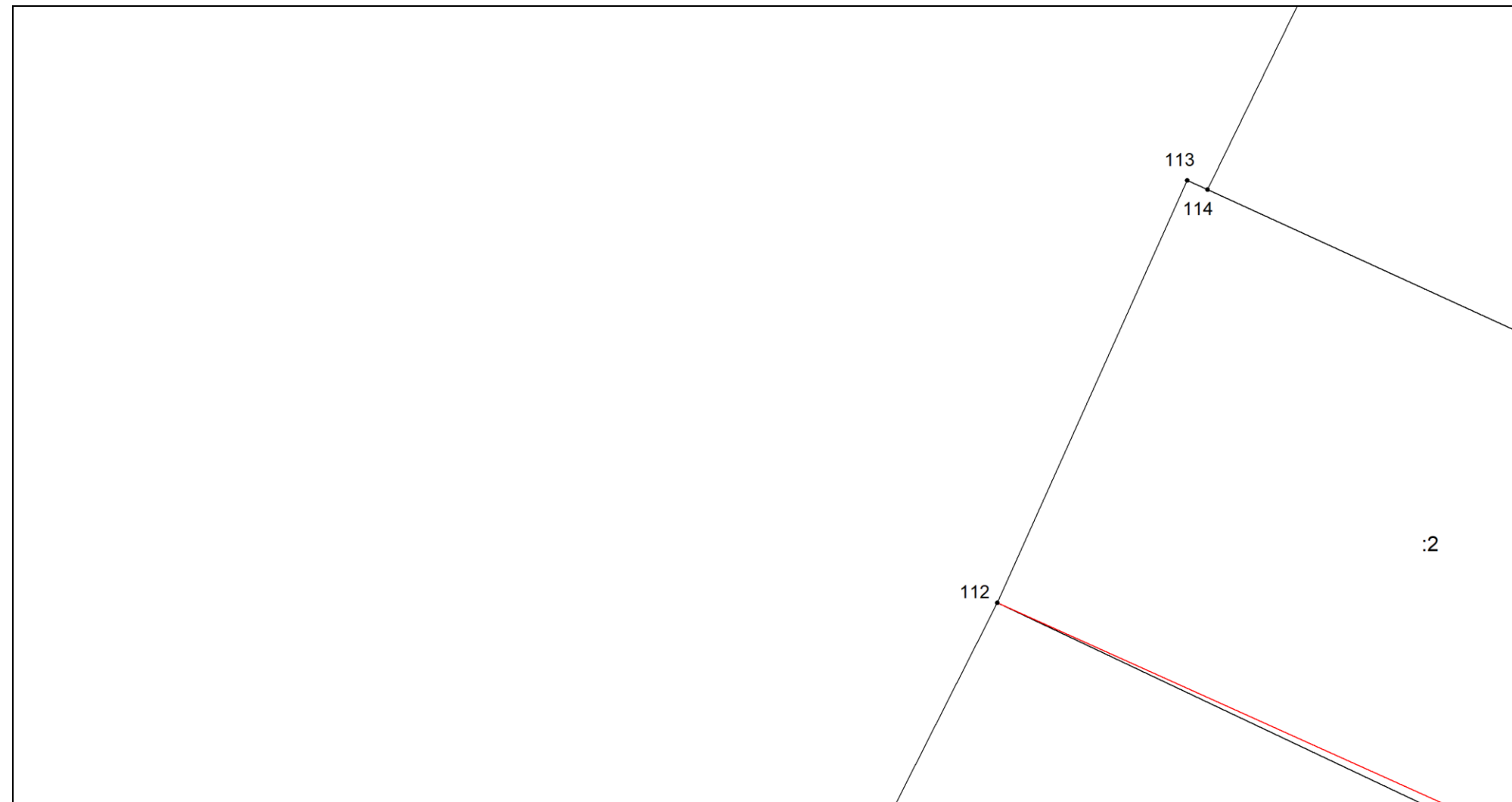

Масштаб 1:300

Условные обозначения приведены на отдельной странице в конце раздела.

Выносной лист №42

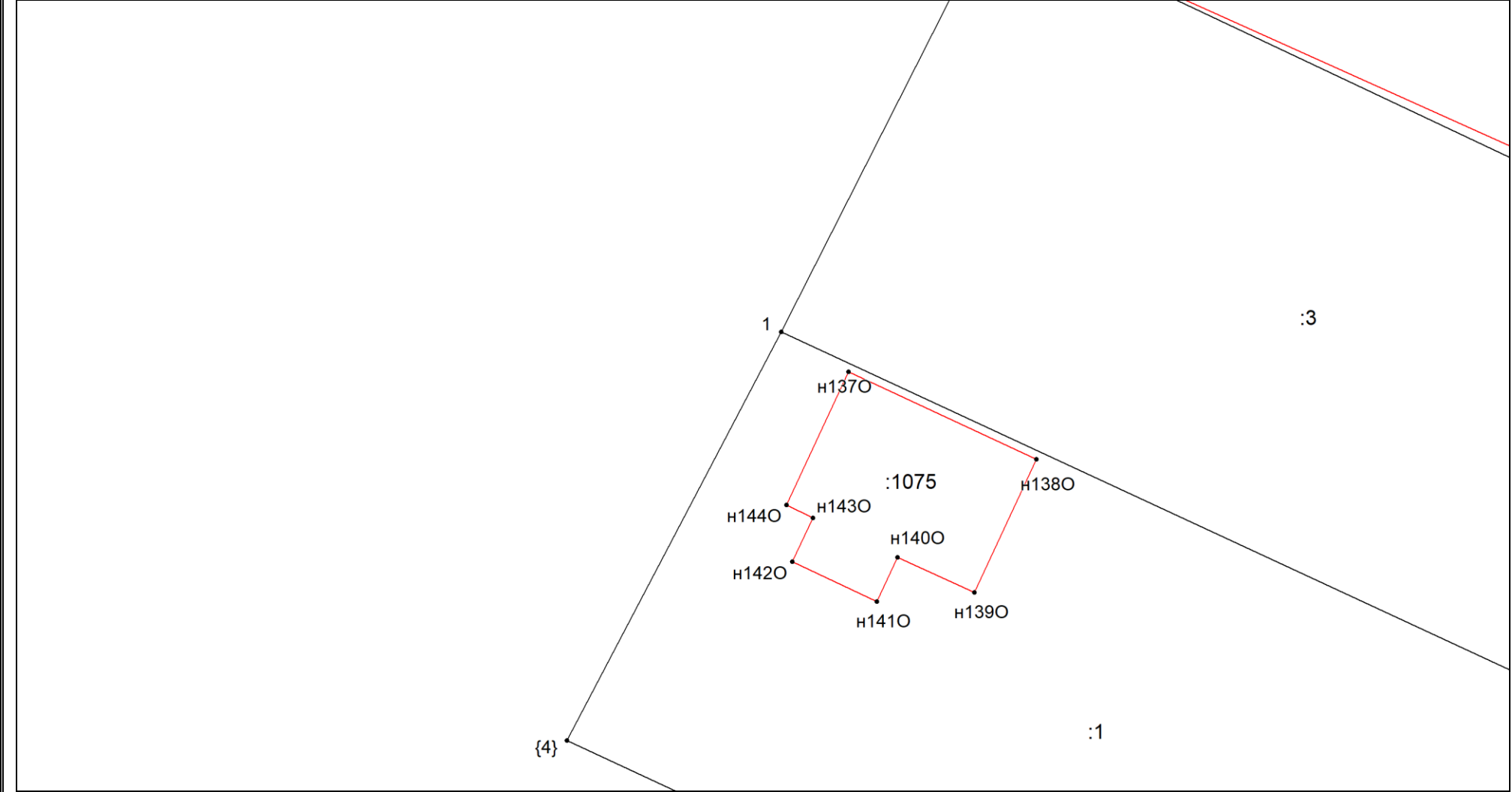

Масштаб 1:300

Условные обозначения приведены на отдельной странице в конце раздела.

Выносной лист №43

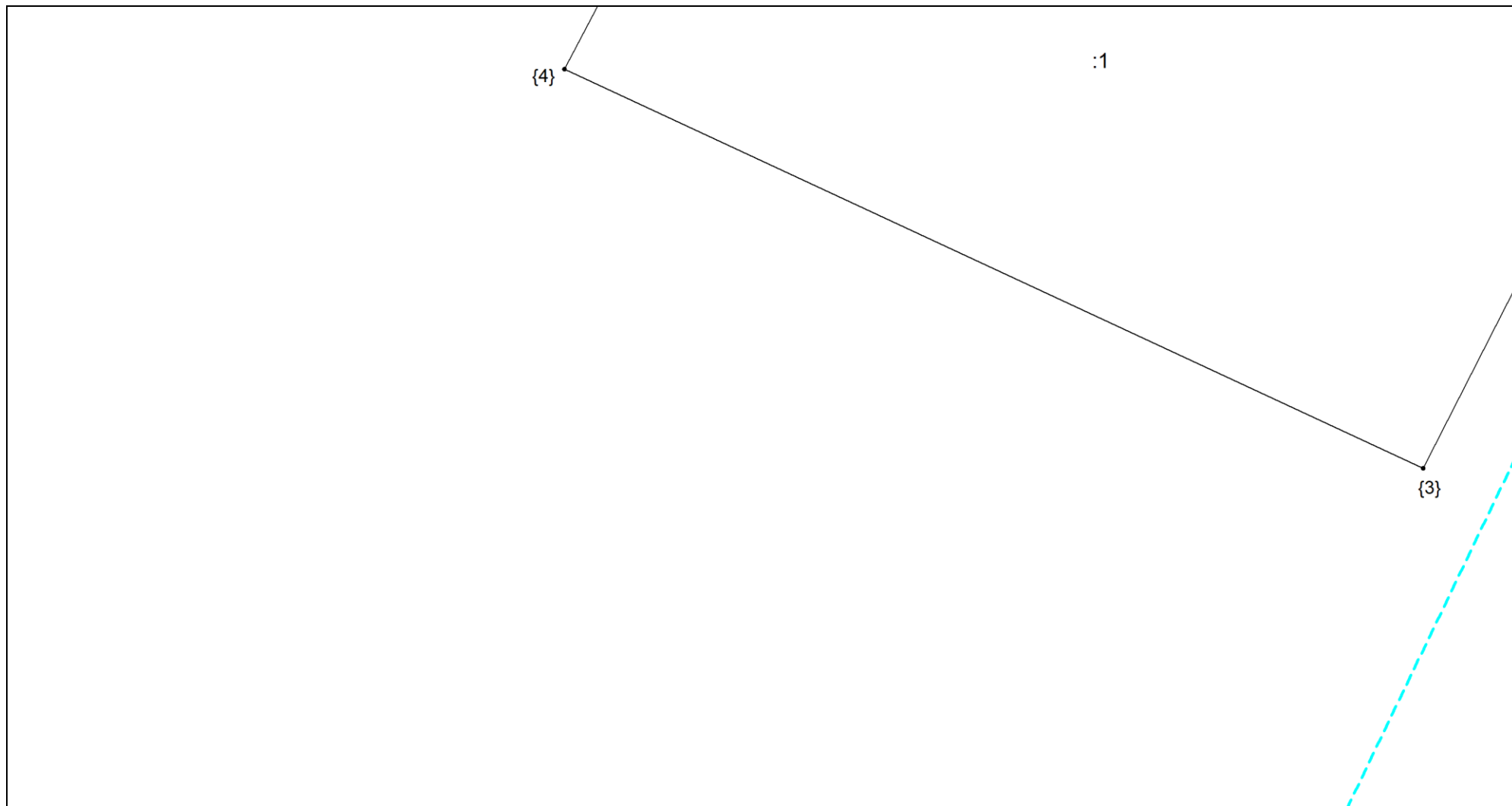

Масштаб 1:300

Условные обозначения приведены на отдельной странице в конце раздела.

Выносной лист №44



Масштаб 1:300

Условные обозначения приведены на отдельной странице в конце раздела.

Выносной лист №45

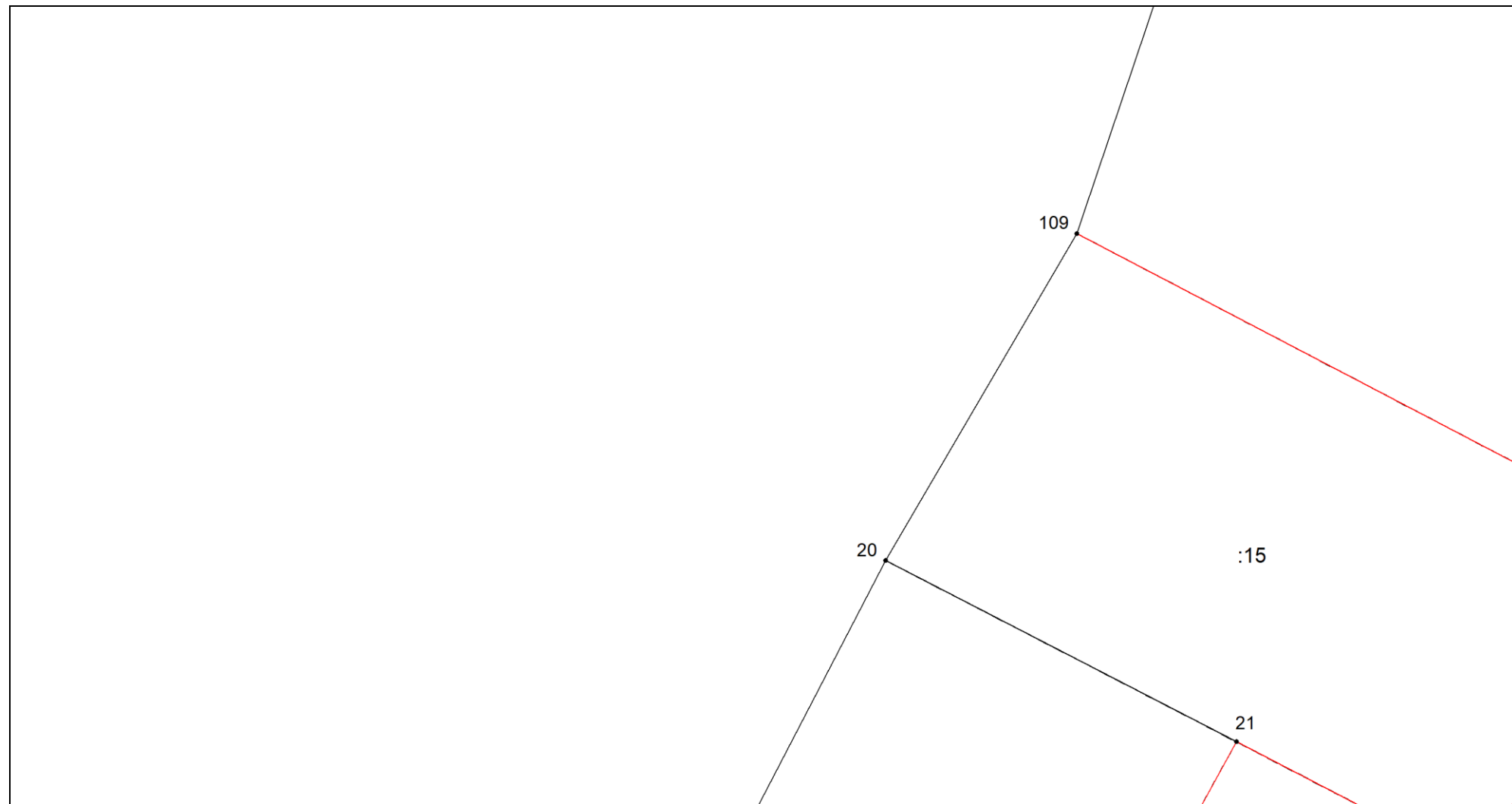

Масштаб 1:300

Условные обозначения приведены на отдельной странице в конце раздела.

Выносной лист №46

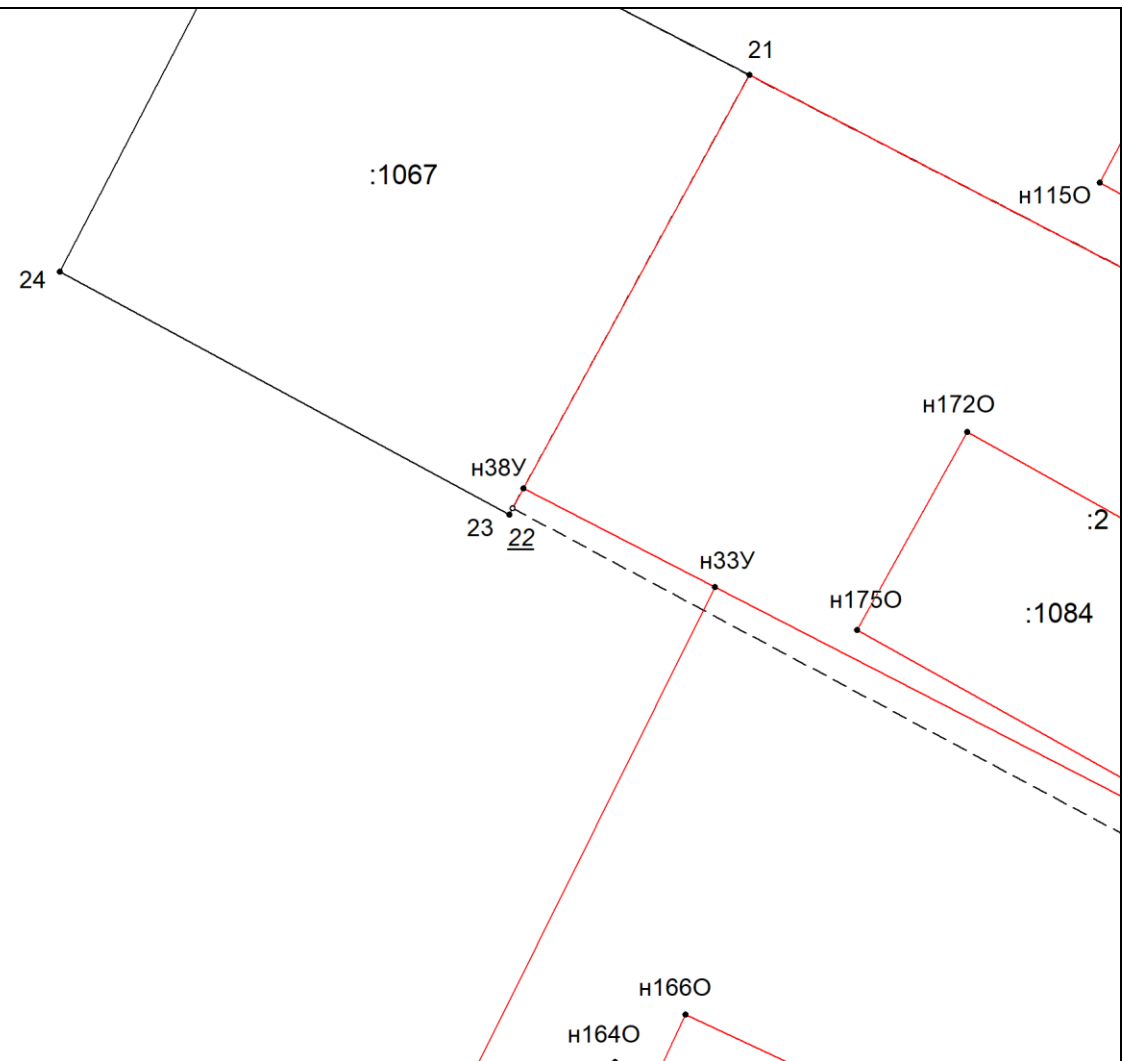

Масштаб 1:300

Условные обозначения приведены на отдельной странице в конце раздела.

Выносной лист №47

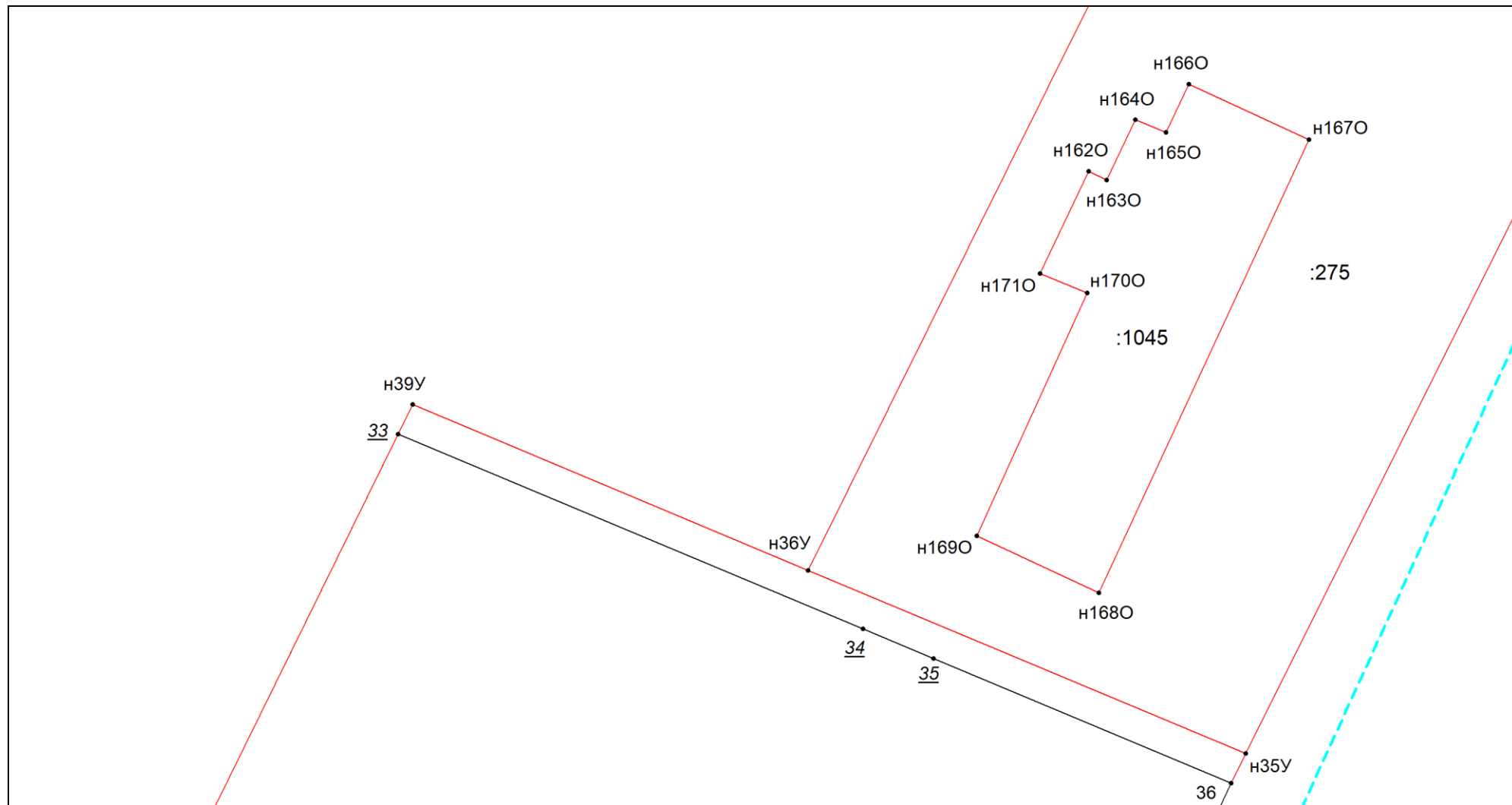

Масштаб 1:300

Условные обозначения приведены на отдельной странице в конце раздела.

Выносной лист №48

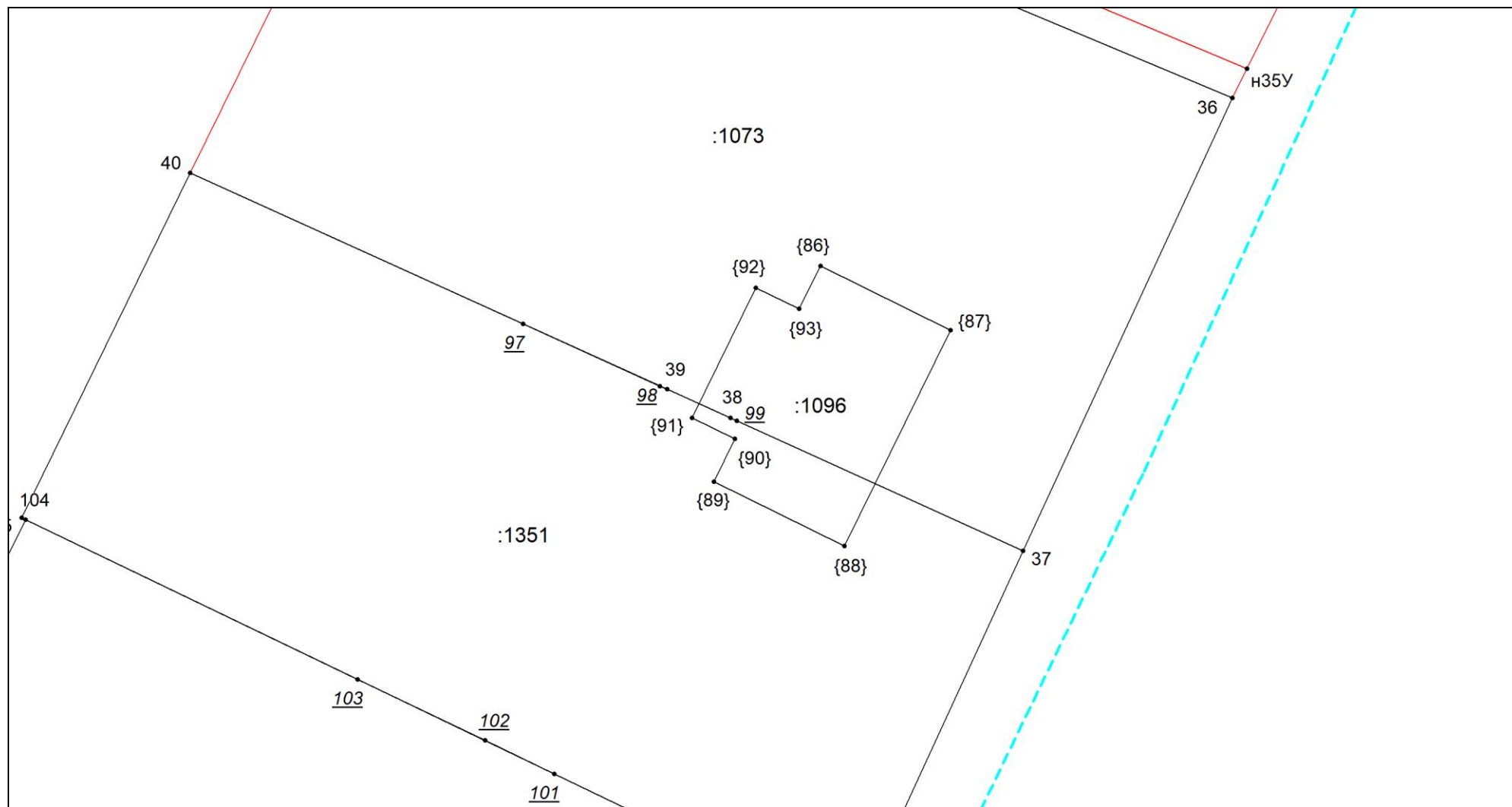

Масштаб 1:300

Условные обозначения приведены на отдельной странице в конце раздела.

Выносной лист №49

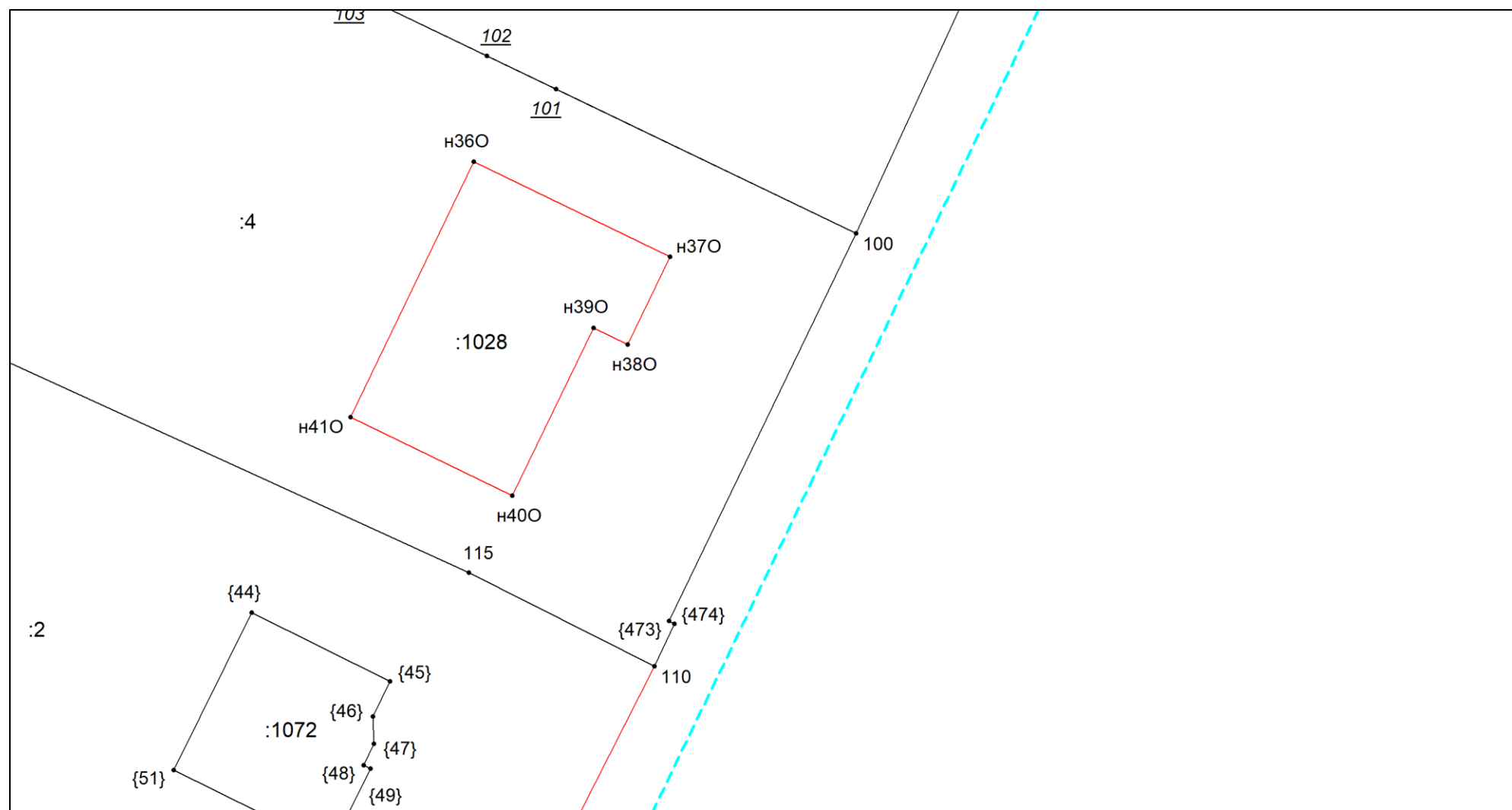

Масштаб 1:300

Условные обозначения приведены на отдельной странице в конце раздела.

Выносной лист №50

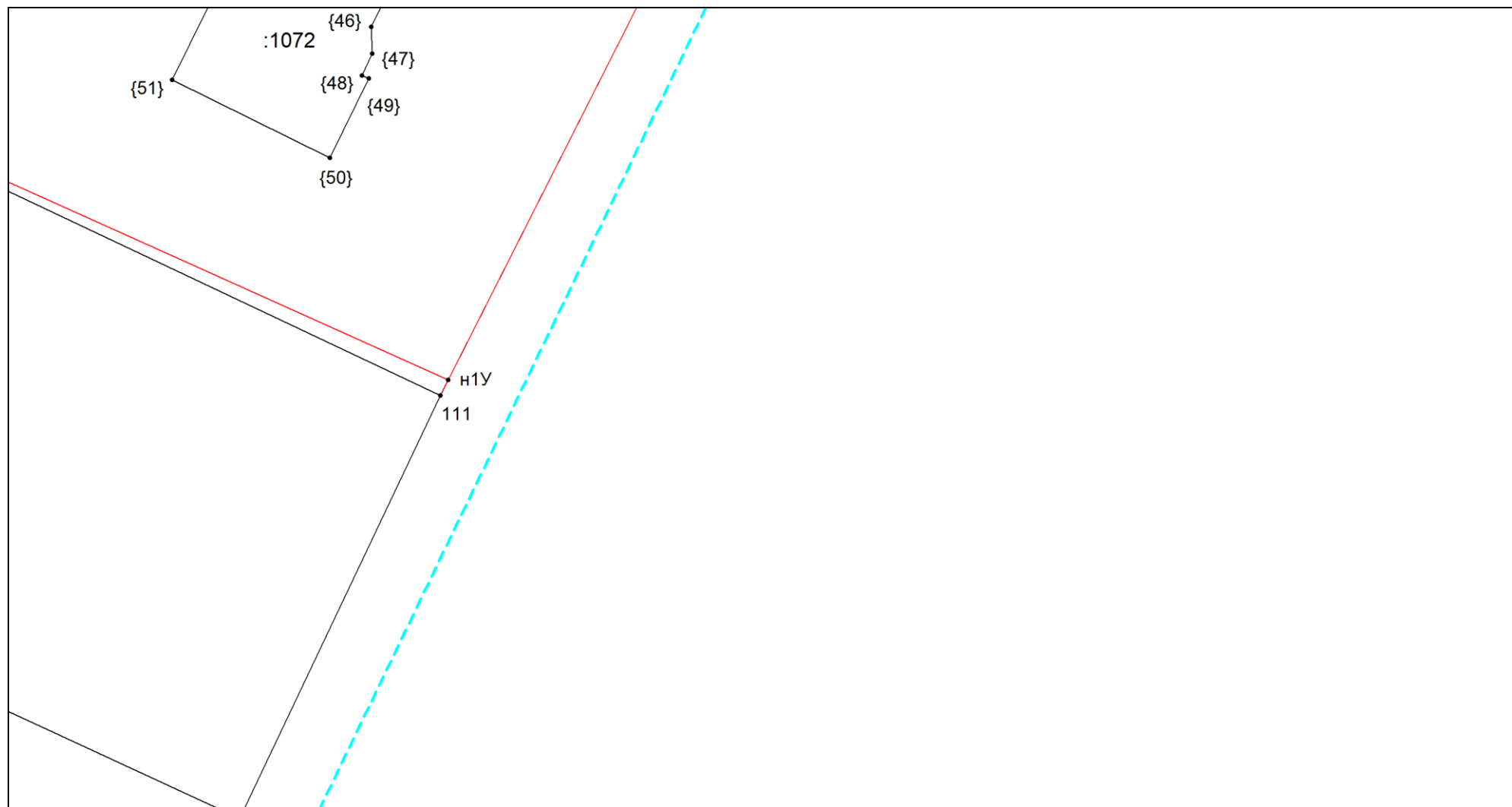

Масштаб 1:300

Условные обозначения приведены на отдельной странице в конце раздела.

Выносной лист №51



Масштаб 1:300

Условные обозначения приведены на отдельной странице в конце раздела.

Выносной лист №52

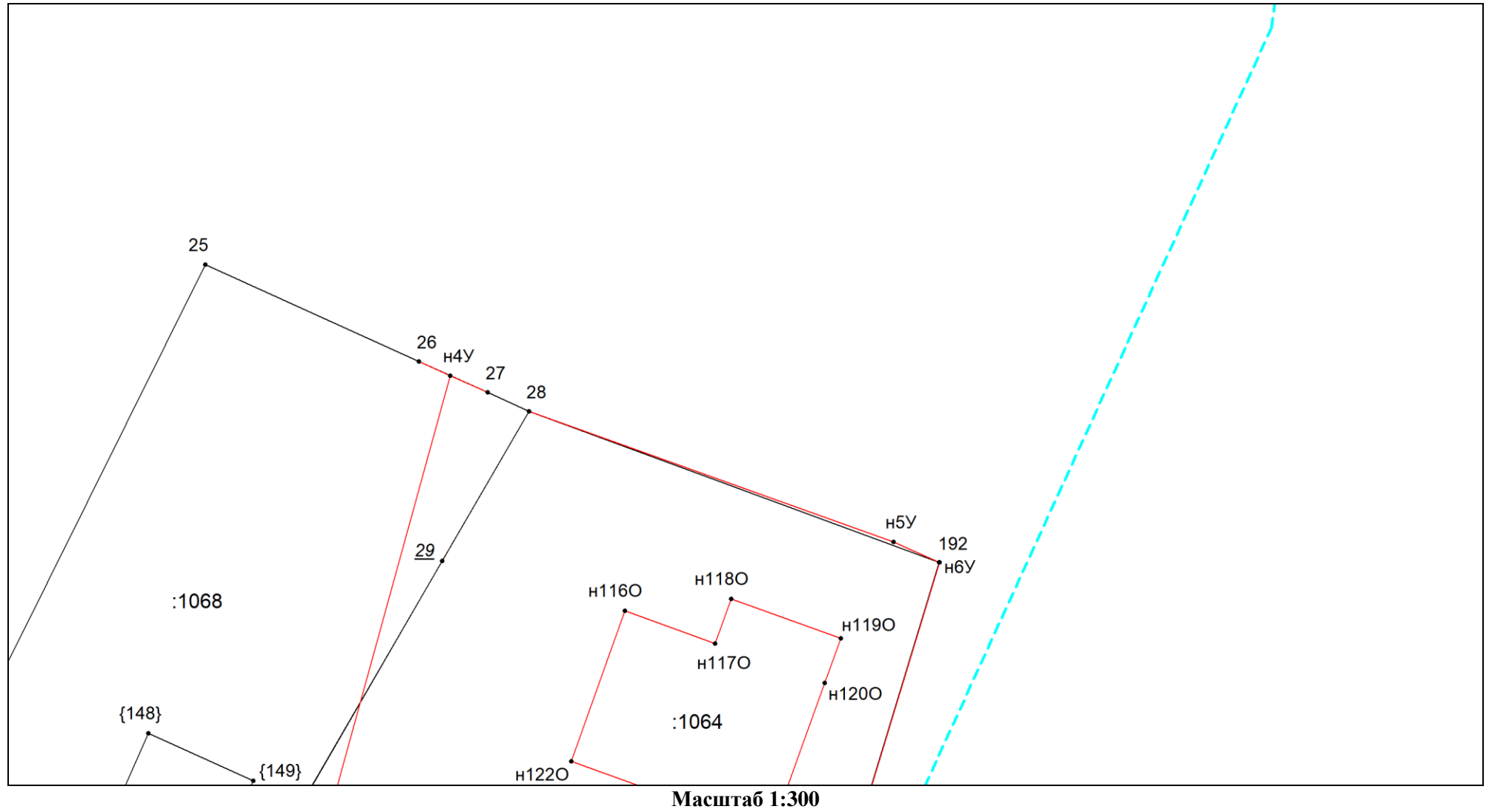

Условные обозначения приведены на отдельной странице в конце раздела.

Выносной лист №53

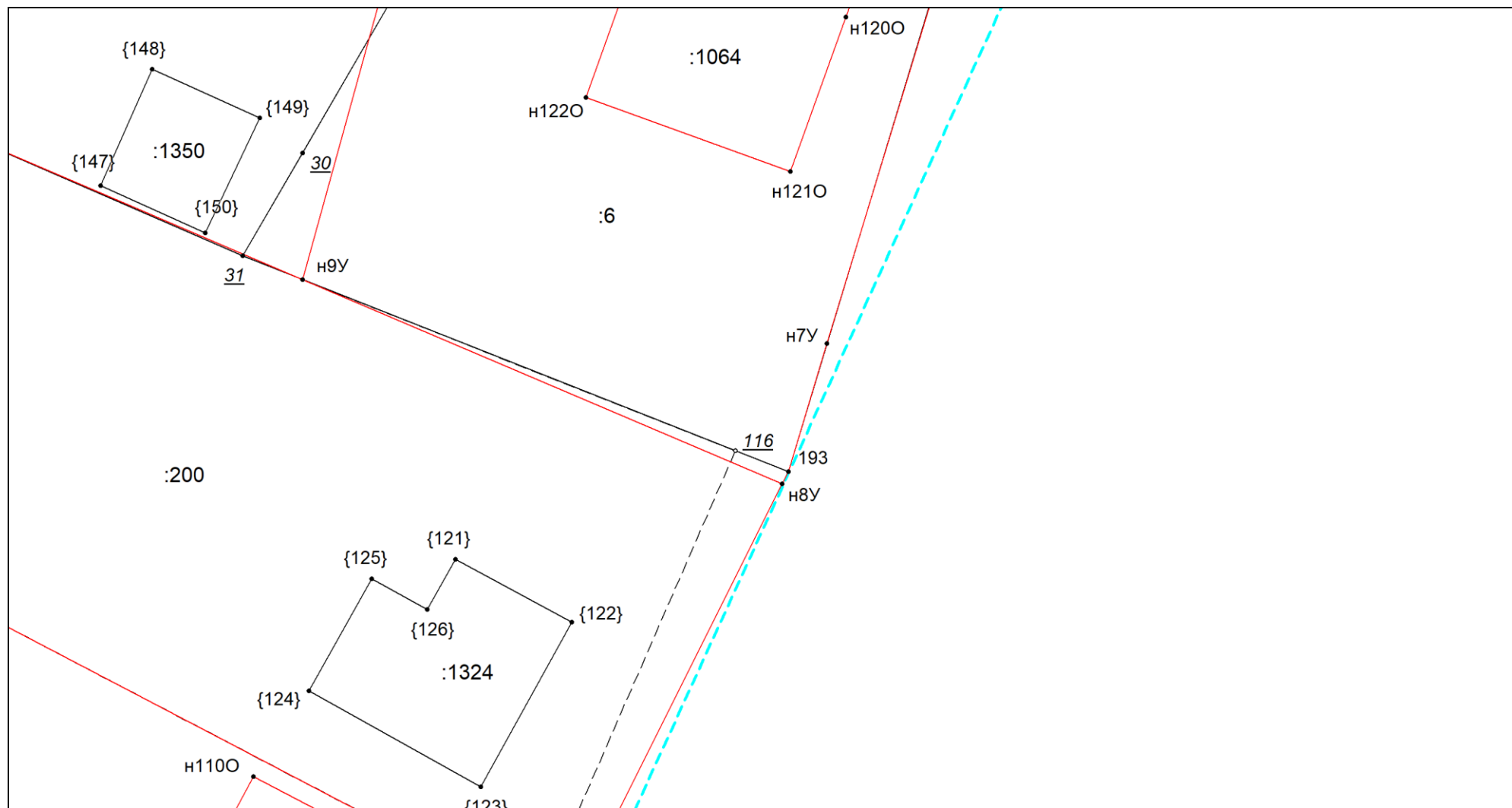

Масштаб 1:300

Условные обозначения приведены на отдельной странице в конце раздела.

Выносной лист №54

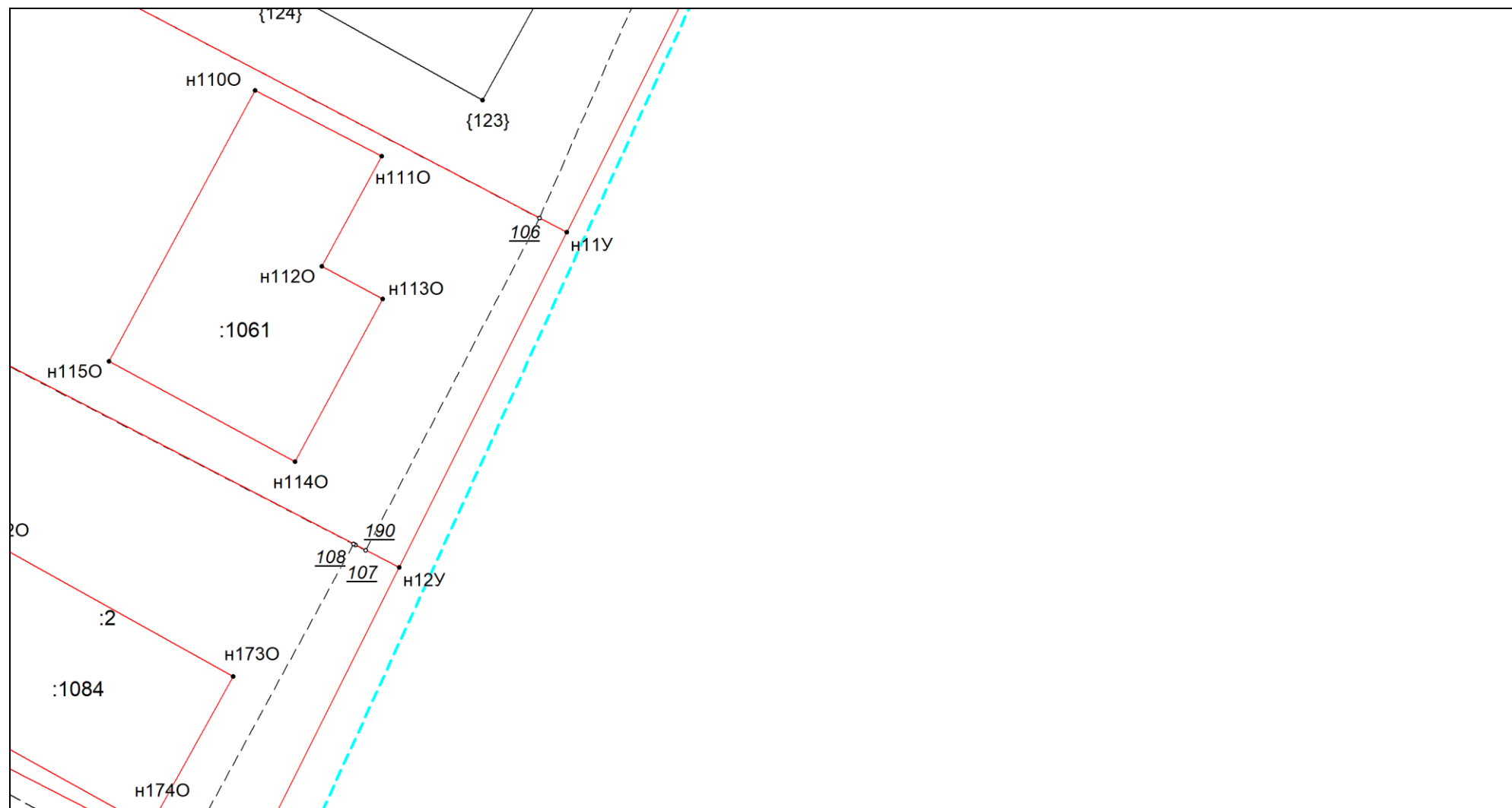

Масштаб 1:300

Условные обозначения приведены на отдельной странице в конце раздела.

Выносной лист №55



Масштаб 1:300

Условные обозначения приведены на отдельной странице в конце раздела.

Выносной лист №56

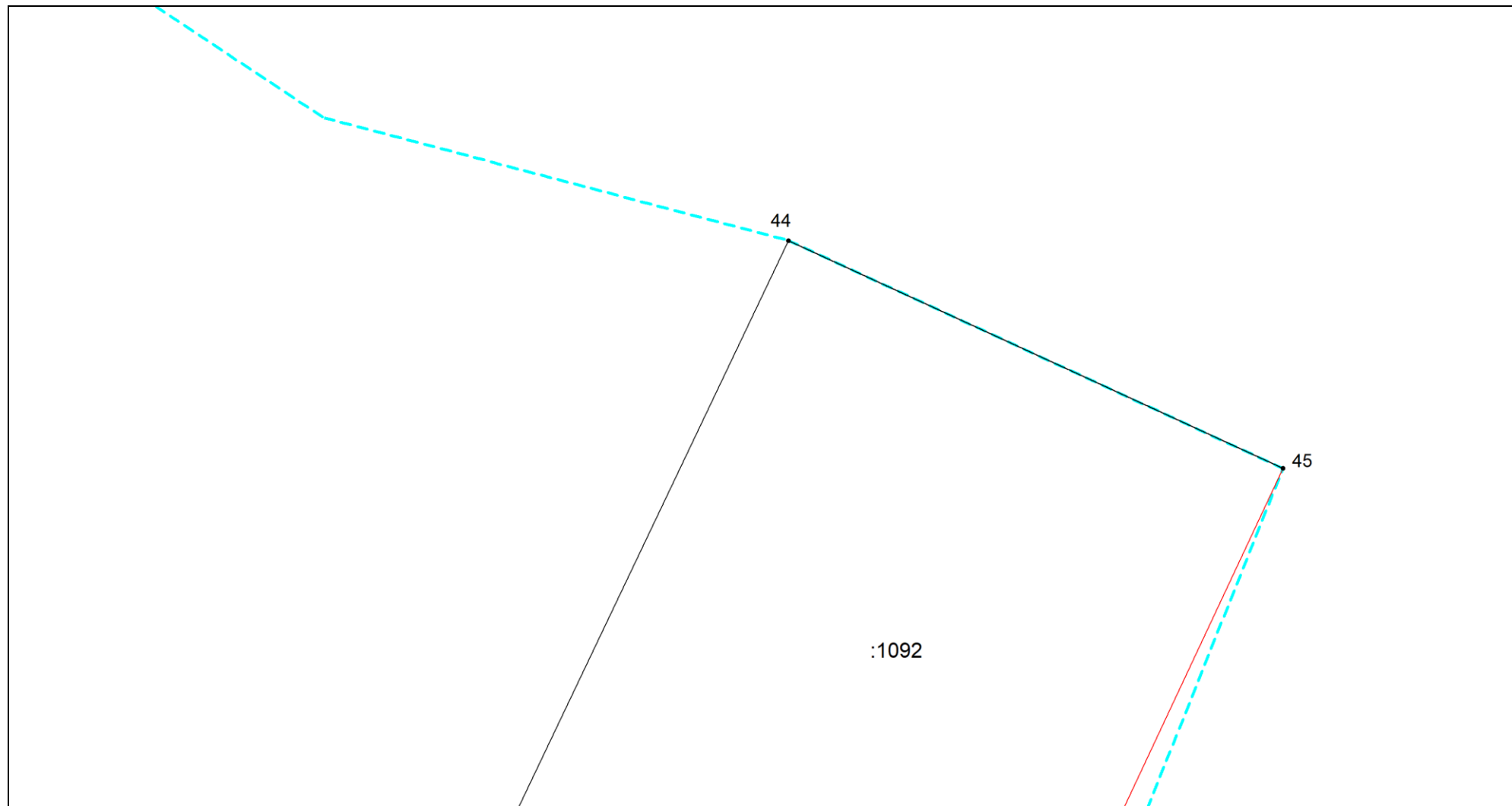

Масштаб 1:300

Условные обозначения приведены на отдельной странице в конце раздела.

Выносной лист №57

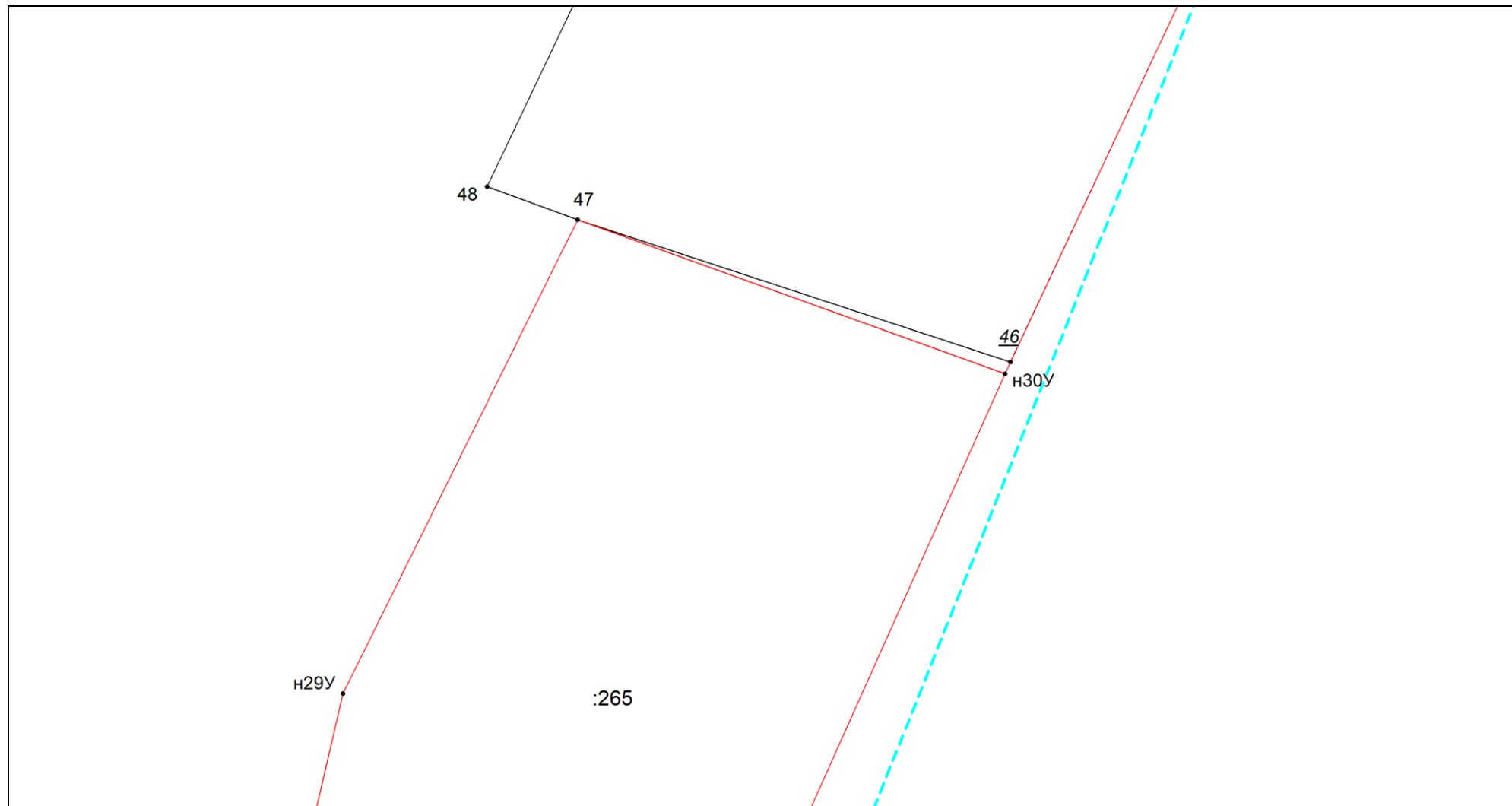

Масштаб 1:300

Условные обозначения приведены на отдельной странице в конце раздела.



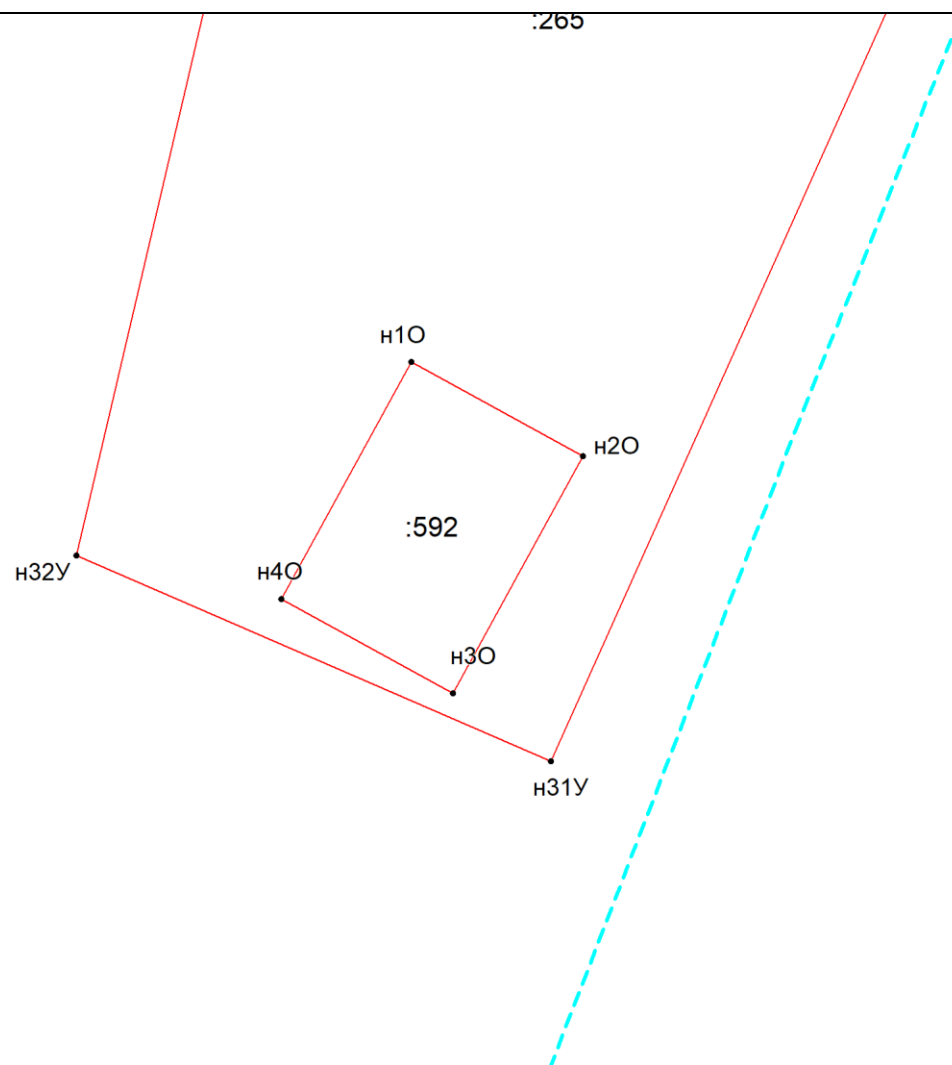







Выносной лист №58



Масштаб 1:300

Условные обозначения приведены на отдельной странице в конце раздела.

Условные обозначения:

	– существующая часть границы земельного участка,
	– вновь образованная или уточненная часть границы земельного участка,
	– характерная точка границы земельного участка,
	– часть контура здания, сооружения, объекта незавершенного строительства, образованного проекцией существующего наземного конструктивного элемента здания, сооружения, объекта незавершенного строительства,
	– часть контура здания, сооружения, объекта незавершенного строительства, образованного проекцией вновь образованного наземного конструктивного элемента здания, сооружения, объекта незавершенного строительства,
	– часть контура здания, сооружения, объекта незавершенного строительства, образованного проекцией существующего надземного конструктивного элемента здания, сооружения, объекта незавершенного строительства,
	– часть контура здания, сооружения, объекта незавершенного строительства, образованного проекцией вновь образованного надземного конструктивного элемента здания, сооружения, объекта незавершенного строительства,
	– часть контура здания, сооружения, объекта незавершенного строительства, образованного проекцией существующего подземного конструктивного элемента здания, сооружения, объекта незавершенного строительства,
	– часть контура здания, сооружения, объекта незавершенного строительства, образованного проекцией вновь образованного подземного конструктивного элемента здания, сооружения, объекта незавершенного строительства,
	– характерная точка контура здания,